ಬೃಹತ್ ಬೆಂಗಳೂರು ಮಹಾನಗರ ಪಾಲಿಕೆ

ಟಿಪ್ಪಣಿ ಹಾಳಿ

Removal of silt & Reparis & Maintenance of Footpaths in ward-01 Kempegowda. ಪುಟದ ಸಂಖ್ಯೆ ——1——

ಕಡತದ ಸಂಖ್ಯೆ EE/YNK/PR/289/23-24

ಟಿಪ್ಪಣಿಗಳು ಮತ್ತು ಆಜ್ಞೆಗಳು

ಮಂಡಿಸಿದೆ.

ವಿಷಯ: Removal of silt & Reparis and maintenance of footpaths in ward no–01 of yelahanka sub division.

* * * * *

ಮೇಲ್ಕಂಡ ವಿಷಯಕ್ಕೆ ಸಂಬಂದಿಸಿದಂತೆ, ಬೃಹತ್ ಬೆಂಗಳೂರು ಮಹಾನಗರ ಪಾಲಿಕೆ ಯಲಹಂಕ ಉಪ ವಿಭಾಗದ ಕೆಂಪೇಗೌಡ ವಾರ್ಡ್ ನಂ – 01ರ ವ್ಯಾಪ್ತಿಯಲ್ಲಿರುವ ಪ್ರದೇಶಗಳಲ್ಲಿರುವ ಚರಂಡಿಗಳಲ್ಲಿ ತುಂಬಿರುವ ಹೂಳನ್ನು ತೆಗೆಯುವುದು ಮತ್ತು ಪಾದಚಾರಿ ಮಾರ್ಗಗಳ ನಿರ್ವಹಣೆ ಮಾಡುವ ಕೆಲಸಗಳನ್ನು ಕೈಗೊಂಡು ನಿರ್ವಹಿಸುವಂತೆ ಸಾರ್ವಜನಿಕರು ಯಲಹಂಕ ವಿಧಾನ ಸಭಾ ಕ್ಷೇತ್ರದ ಮಾನ್ಯ ಶಾಸಕರಿಗೆ ಮನವಿಯನ್ನು ಸಲ್ಲಿಸಿರುತ್ತಾರೆ. ಮುಂದುವರೆದು ಯಲಹಂಕ ವಿಧಾನ ಸಭಾ ಕ್ಷೇತ್ರದ ಮಾನ್ಯ ಶಾಸಕರು **ಸದರಿ ಕಾಮಗಾರಿಯನ್ನು** 2023–24ನೇ ಸಾಲಿನ ಲೆಕ್ಕಶೀರ್ಷಿಕೆ ಪಿ– 3726 ರಡಿಯಲ್ಲಿ ಸೇರಿಸಿ **ಚರಂಡಿಗಳ ನಿರ್ವಹಣೆ ಮತ್ತು ಪಾದಚಾರಿ ಮಾರ್ಗಗಳ ನಿರ್ವಹಣೆಯನ್ನು ಮಾಡಿ** ಸಾರ್ವಜನಿಕರ ಒಡಾಟಕ್ಕೆ ಮತ್ತು ವಾಹನಗಳ ಸಂಚಾರಕ್ಕೆ ಅನುಕೂಲ ಮಾಡಿಕೊಡುವಂತೆ ತಿಳಿಸಿರುತ್ತಾರೆ.

ಅದರಂತೆ ಸ್ಥಳ ಪರಿವೀಕ್ಷಣೆ ಮಾಡಿ ಈ ಮೇಲ್ಕಂಡ ಕಾಮಗಾರಿಯನ್ನು 2023–24ನೇ ಸಾಲಿನ ಪಿ–3726 ಲೆಕ್ಕಶಿರ್ಷಿಕೆಯಡಿಯಲ್ಲಿ **ರೂ. 55.00 ಲಕ್ಷಗಳಿಗೆ** ಅಂದಾಜು ಪಟ್ಟಿಯನ್ನು ಲೋಕೋಪಯೋಗಿ **ಇಲಾಖೆ 2023–24ನೇ** ಸಾಲಿನಲ್ಲಿ ಮಂಜೂರಾಗಿರುವ ದರಪಟ್ಟಿಯಂತೆ ತಯಾರಿಸಲಾಗಿದೆ.ಸದರಿ ಅಂದಾಜು ಪಟ್ಟಿಯಲ್ಲಿ ಈ ಕೆಳಕಂಡ ಅಂಶಗಳು ಒಳಗೊಂಡಿರುತ್ತದೆ.

1. ವಾರ್ಡ್.ಗಳ ವ್ಯಾಪ್ತಿಯಲ್ಲಿರುವ ಚರಂಡಿಗಳ ನಿರ್ವಹಣೆ ಮತ್ತು ಪಾದಚಾರಿ ಮಾರ್ಗಗಳ ನಿರ್ವಹಣೆ ಮಾಡುವುದು ಇತ್ಯಾದಿ.

ಮೇಲ್ಕಂಡ ಎಲ್ಲಾ ಅಂಶಗಳು ಸದರಿ ಕಾಮಗಾರಿಗೆ ಬಹಳ ಅವಶ್ಯಕವಾಗಿರುತ್ತದೆ. ಅದ್ದರಿಂದ ಇವುಗಳನ್ನು ಅಳವಡಿಸಿ ಅಂದಾಜು ಪಟ್ಟಿಯನ್ನು ತಯಾರಿಸಲಾಗಿದೆ. ಆದುದರಿಂದ ಸದರಿ ಕಾಮಗಾರಿಯನ್ನು ತುರ್ತಾಗಿ ಕೈಗೊಂಡು ನಿರ್ವಹಿಸಲು ಕಾಮಗಾರಿ ಸಂಕೇತ ನೀಡಲು ಹಾಗೂ ಟೆಂಡರ್ ಪ್ರಕ್ರಿಯೆ ಕೈಗೊಳ್ಳಲು ಈ ಅಂದಾಜು ಪಟ್ಟಿಗೆ ಆಡಳಿತಾತ್ಮಕ ಹಾಗೂ ತಾಂತ್ರಿಕ ಮಂಜೂರಾತಿ ಕೋರಿ ಕಡತವನ್ನು ತಮ್ಮ ಮುಂದಿನ ಆದೇಶಕ್ಕೆ ಮಂಡಿಸಿದೆ.

Ramesh

ಸ.ಅ (ವಾರ್ಡ್–ನಂ 1)

Ramesh cural.

Asst. Executive Engineer
Yelahanka Sub. Divisor
(BBMP Ynk. Zn)
Yelahanka, Bangalore

ಸ.ಕಾ.ಅ (ಯ.ಉ.ವಿ)

ಕಾರ್ಯಪಾಲಕ ಅಭಿಯಂತರರು [ಯ.ವಿ]

Maintenance of footpaths in W.O-01 Kempegowda

ಪುಟದ ಸಂಖ್ಯೆ .....

ಕಡತದ ಸಂಖ್ಯೆ BBMP/YLK/Works/RR/237/23-24

ಕಂಡಿಕೆ ಸಂಖ್ಯೆ	ಟಿಪ್ಪಣಿಗಳು ಮತ್ತು ಆಜ್ಞೆಗಳು

ವಿಷಯ Removal of silt & Maintenance of footpaths in W.O-01 Kempegowda ಎಂಬ

ಕಂಡಿಕೆ (01) ರಿಂದ (04) ರಲ್ಲಿ ಸಹಾಯಕ ಕಾರ್ಯಪಾಲಕ ಅಭಿಯಂತರರು, ಯಲಹಂಕ ಉಪವಿಭಾಗರವರು ಮಾಡಿರುವ ಪ್ರಸ್ತಾವನೆಯಂತೆ, 2023–24ನೇ ಸಾಲಿನ ಪಾಲಿಕೆ ಆಯವ್ಯಯದ (POW Works) ಅನುದಾನದಡಿಯಲ್ಲಿ ಮಂಜೂರಾಗಿರುವ Removal of silt & Repairs and maintenance of footpaths in ward no-01 Kempegowda ಎಂಬ ಕಾಮಗಾರಿಯನ್ನು ಕೈಗೊಳ್ಳಲು 2021–22ನೇ ಸಾಲಿನ ಲೋಕೋಪಯೋಗಿ ಇಲಾಖೆಯ ಎಸ್.ಆರ್. ದರಪಟ್ಟಿ, Bangalore Circle for Year 2023–2024ರಲ್ಲಿ ಮಂಜೂರಾಗಿರುವ ದರಪಟ್ಟಿ ಹಾಗೂ Approved Rates ಅನುಸರಿಸಿ ರೂ.55.00 ಲಕ್ಷಗಳಿಗೆ ಅಂದಾಜುಪಟ್ಟಿಯನ್ನು ತಯಾರಿಸಲಾಗಿದ್ದು, ಸದರಿ ಅಂದಾಜು ಪಟ್ಟಿಗೆ ಮಾನ್ಯ ಆಯುಕ್ತರವರು ಅಧಿಕಾರ ಪ್ರತ್ಯಾಯೋಜನೆ ಹೊರಡಿಸಿರುವ ಆದೇಶ ಸಂಖ್ಯೆ:ಬಿ12(1) ಪಿ.ಆರ್/394/2023–24 ದಿನಾಂಕ:06–12–2023ರಂತೆ ನೀಡಿರುವ ಅಧಿಕಾರದನ್ವಯ ಸದರಿ ಕಾಮಗಾರಿಗೆ ಆಡಳಿತಾತ್ಮಕ ಅನುಮೋದನೆ ನೀಡಲು ತಮ್ಮ ಮುಂದಿನ ಆದೇಶ ಕೋರಿ ಸಲ್ಲಿಸಿದೆ.

ಕಾರ್ಯಪಾಲಕ ಅಭಿಯಂತರರು
ಯಲಹಂಕ ವಿಭಾಗ

(5) ಮುಖ್ಯ ಅಭಿಯಂತರರು (ಯು.ವ)

ಕಂಡಿಕೆ (1)ರಿಂದ (4)ರ ವರೆಗಿನ ಕಾರ್ಯಪಾಲಕ ಅಭಿಯಂತರರು ಯಲಹಂಕ ವಿಭಾಗದವರ ವರದಿಯಂತೆ ಪ್ರಸ್ತಾಪಿತ ಕಾಮಗಾರಿಯು 2023–24ನೇ ಸಾಲಿನ ಪಾಲಿಕೆಯ ಆಯ್ಕೆಯ ಲೆಕ್ಕಶೀರ್ಷಿಕೆ ಪಿ–3726ರಡಿ ರೂ55.00ಲಕ್ಷಗಳಿಗೆ ಅನುದಾನ ಮಂಜೂರಾಗಿದ್ದು, ಕ್ರಿಯಾಯೋಜನೆಗೆ ಮಾನ್ಯ ಆಡಳಿತಗಾರರ ಅನುಮೋದನೆ ಪಡೆದು ಲೋಕೋಪಯೋಗಿ ಇಲಾಖೆಯ 2023-24ನೇ ಸಾಲಿನ ದರಪಟ್ಟಿಯಂತೆ ಅಂದಾಜುಪಟ್ಟಿ ತಯಾರಿಸಿ ಆಡಳಿತಾತ್ಮಕ ಅನುಮೋದನೆಗೆ ಸಲ್ಲಿಸಿದ್ದು ಮಾನ್ಯ ಮುಖ್ಯ ಆಯುಕ್ತರ ಕಛೇರಿ ಆದೇಶ ಸಂಖ್ಯೆ:ಬಿ12(1)ಪಿಆರ್/394/2023–24, ದಿನಾಂಕ:06-12-2023 ರಂತೆ ಅಂದಾಜುಪಟ್ಟಿಗೆ ಆಡಳಿತಾತ್ಮಕ ಮಂಜೂರಾತಿ ಕೋರಿ ಕಡತವನ್ನು ತಮ್ಮ ಮುಂದಿನ ಆದೇಶಕ್ಕಾಗಿ ಸಲ್ಲಿಸಿದೆ.

ಮುಖ್ಯ ಅಭಿಯಂತರರು (ಯು.ವ)

6. ಜಂಟಿ ಆಯುಕ್ತರು (ಯು.ವ) ಗಮನಕ್ಕೆ ತರಲಾಗಿದೆ

ಜಂಟಿ ಆಯುಕ್ತರು
ಯಲಹಂಕ ವಲಯ
ಬೃಹತ್ ಬೆಂಗಳೂರು ಮಹಾನಗರ ಪಾಲಿಕೆ
ಬ್ಯಾಡರಾಯನಪುರ, ಬೆಂಗಳೂರು - 92

7. EE (Yelahanka)

ಸಂಖ್ಯೆ	ಟಿಪ್ಪಣಿಗಳು ಮತ್ತು ಆಜ್ಞೆಗಳು

ಕಂಡಿಕೆ (02) ರಲ್ಲಿ ಸಹಾಯಕ ಕಾರ್ಯಪಾಲಕ ಅಭಿಯಂತರರು ಯಲಹಂಕ ಉಪವಿಭಾಗರವರು ಮಾಡಿರುವ ಪ್ರಸ್ತಾವನೆಯಂತೆ 2023–24ನೇ ಸಾಲಿನ ವಾರ್ಷಿಕ ಆಯವ್ಯಯದ (POW Works) ಅನುದಾನದಡಿಯಲ್ಲಿ ಮಂಜೂರಾಗಿರುವ Removal of silt & Repairs and maintenance of footpaths in ward no-01 Kempegowda.ಎಂಬ ಕಾಮಗಾರಿಯನ್ನು ಕೈಗೊಳ್ಳಲು 2021–22ನೇ ಸಾಲಿನ ಲೋಕೋಪಯೋಗಿ ಇಲಾಖೆಯ ಎಸ್.ಆರ್. ದರಪಟ್ಟಿ, Bangalore Circle for Year 2021–2022ರಲ್ಲಿ ಮಂಜೂರಾಗಿರುವ ದರಪಟ್ಟಿ ಅನುಸರಿಸಿ ರೂ.55.00 ಲಕ್ಷಗಳಿಗೆ ಅಂದಾಜುಪಟ್ಟಿಯನ್ನು ತಯಾರಿಸಲಾಗಿದ್ದು, ಸದರಿ ಅಂದಾಜು ಪಟ್ಟಿಗೆ ಮಾನ್ಯ ಆಯುಕ್ತರವರು ಅಧಿಕಾರ ಪ್ರತ್ಯಾಯೋಜಿಸಿ ಹೊರಡಿಸಿರುವ ಆದೇಶ ಸಂಖ್ಯೆ :ಬಿ12(1) ಪಿ.ಆರ್/394/2023–24 ದಿನಾಂಕ: 06–12–2023 ರಂತೆ ನೀಡಿರುವ ಅಧಿಕಾರದನ್ವಯ ವಲಯ ಆಯುಕ್ತರು (ಯಲಹಂಕ)ರವರು ಕಂಡಿಕೆ(6)ರಲ್ಲಿ ಆಡಳಿತಾತ್ಮಕ ಅನುಮೋದನೆ ನೀಡಿರುತ್ತಾರೆ. ಅದರಂತೆ ಆಡಳಿತಾತ್ಮಕ ಅನುಮೋದನೆ ಟಿಪ್ಪಣಿಗೆ ಸಹಿ ಮಾಡಿದೆ. ಹಾಗೂ ಸದರಿ ಕಾಮಗಾರಿಗೆ ಟೆಂಡರ್ ಆಹ್ವಾನಿಸಬೇಕಾಗಿರುವುದರಿಂದ ತಾಂತ್ರಿಕ ಮಂಜೂರಾತಿ ಹಾಗೂ ಡಿ.ಟಿ.ಎಸ್. ಅನುಮೋದನೆ ನೀಡಲು ತಮ್ಮ ಮುಂದಿನ ಆದೇಶ ಕೋರಿ ಸಲ್ಲಿಸಿದೆ.

08/12/2023

ಕಾರ್ಯಪಾಲಕ ಅಭಿಯಂತರರು
ಯಲಹಂಕ ವಿಭಾಗ

(8)

ಮುಖ್ಯ ಅಭಿಯಂತರರು (ಯಲಹಂಕ ವಲಯ)

~~ಕಾರ್ಯಪಾಲಕ ಅಭಿಯಂತರರು~~ ಯಲಹಂಕ ವಿಭಾಗರವರ ವರದಿಯನ್ನು ತಮ್ಮ ಅವಗಾಹನೆಗೆ ತರುತ್ತಾ, ವಾರ್ಡ್ ಸಂಖ್ಯೆ:01ರ ವ್ಯಾಪ್ತಿಯಲ್ಲಿ Removal of silt and repairs and maintenance of footpaths in ward no-01 (Kempegowda).ಕಾಮಗಾರಿಯನ್ನು 2023–24ನೇ ಸಾಲಿನ ಪಾಲಿಕೆಯ ಆಯವ್ಯಯದ ಲೆಕ್ಕಶೀರ್ಷಿಕೆ ಪಿ–3726ರಡಿ ರೂ55.00ಲಕ್ಷಗಳಿಗೆ ಅನುದಾನ ಮಂಜೂರಾಗಿದ್ದು, ಕ್ರಿಯಾಯೋಜನೆಗೆ ಮಾನ್ಯ ಆಡಳಿತಗಾರರ ಅನುಮೋದನೆ ಪಡೆದು ಲೋಕೋಪಯೋಗಿ ಇಲಾಖೆಯ 2023–24ನೇ ಸಾಲಿನ ದರಪಟ್ಟಿಯಂತೆ ಅಂದಾಜುಪಟ್ಟಿ ತಯಾರಿಸಿ ಆಡಳಿತಾತ್ಮಕ ಅನುಮೋದನೆಗೆ ದೊರೆತಿದ್ದು, ಮಾನ್ಯ ಮುಖ್ಯ. ಆಯುಕ್ತರ ಕಛೇರಿ ಆದೇಶ ಸಂಖ್ಯೆ:ಬಿ12(1)ಪಿಆರ್/394/2023–24, ದಿನಾಂಕ:06–12–2023ರಂತೆ ಅಂದಾಜುಪಟ್ಟಿಗೆ ತಾಂತ್ರಿಕ ಮಂಜೂರಾತಿ ಮತ್ತು ಡಿಟಿಎಸ್ ಅನುಮೋದನೆ ಕೋರಿ ಕಡತವನ್ನು ತಮ್ಮ ಮುಂದಿನ ಆದೇಶಕ್ಕಾಗಿ ಸಲ್ಲಿಸಿದೆ.

ಮುಖ್ಯ ಅಭಿಯಂತರರು (ಯ.ವ)

ಮುಖ್ಯ ಅಭಿಯಂತರರು
ಯಲಹಂಕ ವಲಯ
ಬೃಪಪಕ್ ಬೆಂಗಳೂರು ಮಹಾನಗರ ಪಾಲಿಕೆ

ಕಂಡಿಕೆ ಸಂಖ್ಯೆ	ಟಿಪ್ಪಣಿಗಳು ಮತ್ತು ಆಜ್ಞೆಗಳು

ಮಂಡಿಸಿದೆ.

ವಿಷಯ:– Removal of silt & Repairs and maintenance of footpaths in ward no-01 Kempegowda.ಎಂಬ ಕಾಮಗಾರಿಯ ಟೆಂಡರ್ ಮೌಲ್ಯಮಾಪನದ ಬಗ್ಗೆ.

ಉಲ್ಲೇಖ:

1. ಕಾಮಗಾರಿ ಟೆಂಡರ್ ಪ್ರಕಟಣೆ ಸಂಖ್ಯೆ: BBMP/EE/YNK.D/ E-PMT/05/2023-24 dated:13-12-2023.

* * * * *

(10) ಮೇಲ್ಕಂಡ ವಿಷಯಕ್ಕೆ ಸಂಬಂದಿಸಿದಂತೆ, ಬೃಹತ್ ಬೆಂಗಳೂರು ಮಹಾನಗರ ಪಾಲಿಕೆ ವ್ಯಾಪ್ತಿಯ ಪ್ರದೇಶಗಳಲ್ಲಿ ಮೂಲಭೂತ ಸೌಕಾರ್ಯಗಳ ಅಭಿವೃದ್ಧಿಗಾಗಿ 2023–24ನೇ ಸಾಲಿನ ವಾರ್ಷಿಕ ಆಯವ್ಯಯದ ಕಾರ್ಯಕ್ರಮದ ಅನುದಾನದಡಿಯಲ್ಲಿ ವಾರ್ಡ್‌ನಂ–01ರ ವ್ಯಾಪ್ತಿಯಲ್ಲಿ ಬರುವ ಎಲ್ಲಾ ಪ್ರದೇಶಗಳಲ್ಲಿ ಶ್ರಮಿಕ ಆಳುಗಳು, ಟ್ರಾಕ್ಟರ್ ಹಾಗೂ ಜೆ.ಸಿ.ಬಿ ಯಂತ್ರಗಳನ್ನು ಉಪಯೋಗಿಸಿಕೊಂಡು ಮುಖ್ಯ ಮತ್ತು ಅಡ್ಡರಸ್ತೆಗಳಲ್ಲಿ ಹಾಗೂ ಪಾದಚಾರಿ ಮಾರ್ಗಗಳಲ್ಲಿ ಬಿದ್ದಿರುವ ಕಲ್ಲುಗಳನ್ನು ತೆಗೆಯುವುದು ಚರಂಡಿಯಲ್ಲಿ ತುಂಬಿರುವ ಹೂಳನ್ನು ತೆಗೆಯುವುದು ಹಾಗೂ ಪದಚಾರಿ ರಸ್ತೆಗಳನ್ನು ನಿರ್ವಹಣೆ ಮಾಡುವ ಕಾಮಗಾರಿಯ ವಿವರ ಈ ಕೆಳಕಂಡಂತಿದೆ.

Sl No	Name of work	Estimate cost Rs in Lakhs
01	Removal of silt & Repairs and maintenance of footpaths in ward no-01 Kempegowda	55.00
	Total	55.00

(11) ಈ ಮೇಲ್ಕಂಡ ಕಾಮಗಾರಿಗೆ ಮಾನ್ಯ ಮುಖ್ಯ ಅಭಿಯಂತರರು ಯಲಹಂಕ ವಲಯರವರಿಂದ ಅನುಮೊದನೆ ಪಡೆಯಲಾಗಿರುತ್ತದೆ. ಸದರಿ ಕಾಮಗಾರಿಗೆ 2021–22ನೇ ಸಾಲಿನ ಲೋಕೋಪಯೋಗಿ ಇಲಾಖೆ ದರಪಟ್ಟಿಯ ದರಗಳನ್ನು ಅನುಸರಿಸಿ ರೂ.55.00 ಲಕ್ಷಗಳಿಗೆ ಅಂದಾಜು ಪಟ್ಟಿಯನ್ನು ತಯಾರಿಸಿದ್ದು, ಮುಖ್ಯ ಅಭಿಯಂತರರು ಯಲಹಂಕ ವಲಯರವರು ಆಡಳಿತಾತ್ಮಕ ಅನುಮೋದನೆ ಹಾಗೂ ತಾಂತ್ರಿಕ ಮಂಜೂರಾತಿ ಸಂಖ್ಯೆ ಬೃ.ಬೆಂ.ಮ.ಪಾ/ಮು.ಅ/ತಾ.ಮಂ/ಯ.ವ./ಪಿ.ಆರ್//2023–24 ದಿನಾಂಕ: _____ ರಂತೆ ತಾಂತ್ರಿಕ ಮಂಜೂರಾತಿಯನ್ನು ಮತ್ತು ಕರಡು ಟೆಂಡರ್ ಶೆಡ್ಯೂಲ್ – ಬಿ ಗೆ ಅನುಮೋದನೆ ನೀಡಿರುತ್ತಾರೆ.

(12) ಈ ಮೇಲ್ಕಂಡ ಕಾಮಗಾರಿಗೆ ಸಂಬಂದಿಸಿದಂತೆ ಉಲ್ಲೇಖ (1) ರಂತೆ ದಿನಾಂಕ: 13–12–2023 ರಂದು KTPP.Act and KW- Standard Tender Document ಅನುಸಾರ Karnataka Public procurement portal ಮುಖಾಂತರ ಟೆಂಡರ್ ಕರೆದಿದ್ದು, ಸದರಿ ಟೆಂಡರ್ ಪ್ರಕಟಣೆಯನ್ನು ಸಾರ್ವಜನಿಕ ಸಂಪರ್ಕಾಧಿಕಾರಿಗಳ ಮುಖಾಂತರ ಹೊಸ ದಿಗಂತ ದಿನಪತ್ರಿಕೆಯಲ್ಲಿ ದಿನಾಂಕ:14–12–2023 ರಂದು ಪ್ರಕಟಿಸಲಾಗಿರುತ್ತದೆ.

ಟಿಪ್ಪಣಿಗಳು ಮತ್ತು ಆಜ್ಞೆಗಳು

ಸದರಿ ಟೆಂಡರ್‌ನ ವಿವರಗಳು ಈ ಕೆಳಕಂಡತಿರುತ್ತದೆ.

ಕ್ರ.ಸಂ	ಅಂಶಗಳು	ವಿವರಗಳು
1	ಕೆಲಸದ ಹೆಸರು	Removal of silt & Repairs and maintenance of footpaths in ward no-01 Kempegowda
2	ಅಂದಾಜು ಮೊತ್ತ	ರೂ. 55.00 ಲಕ್ಷಗಳು
3	ಇಂಡೆಂಟ್ ನಂ	**BBMP/2023-24/OW/WORK_INDENT1083**
4	ಅನುದಾನದ ಯೋಜನೆ ಹೆಸರು	2023–24 ನೇ ಸಾಲಿನ ಆಯವ್ಯಯದ ವಾರ್ಷಿಕ ನಿರ್ವಹಣೆ
5	ಲೆಕ್ಕಶೀರ್ಷಿಕೆ	ಪಿ–3726
6	ಅಡಳಿತಾತ್ಮಕ ಅನುಮೋದನೆ	ಮುಖ್ಯ ಅಭಿಯಂತರರು, ಯಲಹಂಕ ವಲಯ, ಬಿಬಿಎಂಪಿ ರವರಿಂದ ಪಡೆಯಲಾಗಿದೆ.
7	ತಾಂತ್ರಿಕ ಮಂಜೂರಾತಿ ಮೊತ್ತ	ರೂ.55.00 ಲಕ್ಷಗಳು
8	ತಾಂತ್ರಿಕ ಮಂಜೂರಾತಿ ಸಂಖ್ಯೆ	ಸಂಖ್ಯೆ.ಬೃಬೆಂ.ಮ.ಪಾ/ಮು.ಅ/ಯವ/ತಾ.ಮಂ/ / 2023–24ದಿ: _____ ರಂತೆ
9	ಟೆಂಡರ್‌ಗೆ ಇಟ್ಟ ಮೊತ್ತ	ರೂ. 49.19 ಲಕ್ಷಗಳು
10	ಅನ್ ಲೈನ್ Karnataka Public procurement portal ಮುಖಾಂತರ ಟೆಂಡರ್ ಸಲ್ಲಿಸಲು ಕೊನೆಯ ದಿನಾಂಕ	27-12-2023 upto 16.00 hrs
11	ಅನ್ ಲೈನ್ Karnataka Public procurement portal ಮುಖಾಂತರ ಟೆಂಡರ್ ತೆರೆಯುವ ದಿನಾಂಕ	28-12-2023 after 16.00 hrs

(13) ಮೇಲ್ಕಂಡ ಟೆಂಡರ್ ಪ್ರಕಟಣೆಗೆ ಸಂಬಂದಿಸಿದಂತೆ ದಿನಾಂಕ:28–12–2023 ರಂದು ಟೆಂಡರ್‌ಅನ್ನು ತೆರೆಯಲಾಗಿದ್ದು, ಸದರಿ ಟೆಂಡರ್‌ನಲ್ಲಿ ಮೂರು ಜನ ಗುತ್ತಿಗೆದಾರರು ಭಾಗವಹಿಸಿದ್ದು, ಗುತ್ತಿಗೆದಾರರ ವಿವರಗಳು ಈ ಕೆಳಕಂಡಂತಿರುತ್ತದೆ.

1) Sri SHADAYAN (GANESH ENGINEERING WORKS)
2) Sri. R RANGANATH
3) Sri SIDDESHA

(14) ಮೇಲ್ಕಂಡ ಗುತ್ತಿಗೆದಾರರು ಇ–ಪ್ರೊಕ್ಯೂರ್‌ಮೆಂಟ್‌ನಲ್ಲಿ ಭಾಗವಹಿಸಿದ್ದು, 1) Sri SHADAYAN (GANESH ENGINEERING WORKS) 2) Sri. R RANGANATH and 3) Sri Siddesha ಮೂರುಜನ ಗುತ್ತಿಗೆದಾರರು Karnataka Public procurement portal ನಲ್ಲಿ ಭಾಗವಹಿಸಿರುತ್ತಾರೆ. ಅದರಂತೆ ಗುತ್ತಿಗೆದಾರರ ದಾಖಲಾತಿಗಳನ್ನು ಪರಿಶೀಲಿಸಲಾಗಿ Sri Siddesha ರವರು ಟೆಂಡರ್ ಷರತ್ತಿನಂತೆ Line of Credit ಹಾಗೂ ವಾಹನಗಳು ಹೊಂದಿರುವ ಬಗ್ಗೆ ಯಾವುದೇ ದಾಖಲಾತಿಗಳನ್ನು ಸಲ್ಲಿಸಿರುವುದಿಲ್ಲ ಆದ್ದರಿಂದ ಸದರಿಯವರನ್ನು ತಾಂತ್ರಿಕವಾಗಿ ಅನರ್ಹಗೊಳಿಸಲಾಗಿದೆ. Sri SHADAYAN (GANESH ENGINEERING WORKS) and Sri.R RANGANATH ಗುತ್ತಿಗೆದಾರರ ಕಾಮಗಾರಿ ದೃಢೀಕರಣ ಪತ್ರ, ಬ್ಯಾಂಕ್ ಗ್ಯಾರಂಟಿ, ಟರ್ನ್‌ಓವರ್ ಸರ್ಟಿಪೀಕೇಟ್ ಹಾಗೂ ಇತರೆ ಅವಶ್ಯಕವಾಗಿರುವ ಎಲ್ಲಾ ದಾಖಲಾತಿಗಳನ್ನು ಸಂಬಂಧಪಟ್ಟ ಕಛೇರಿಗಳಿಂದ ದೃಢೀಕರಿಸಿಕೊಳ್ಳಲಾಗಿದೆ. 'KW-4 Standard Tender Document ಅನುಸಾರ ನಿಗದಿಪಡಿಸಿರುವ ಎಲ್ಲಾ ಷರತ್ತುಗಳಂತೆ ತಾಂತ್ರಿಕ ಮೌಲ್ಯ ಮಾಪನದಲ್ಲಿ ಅರ್ಹತೆ ಹೊಂದಿರುತ್ತಾರೆ. ತಾಂತ್ರಿಕ ಮೌಲ್ಯಮಾಪನದ ವಿವರಗಳು ಮತ್ತು ತುಲನಾತ್ಮಕ ಪಟ್ಟಿಯನ್ನು ಕಡತದಲ್ಲಿ ಲಗತ್ತಿಸಿದೆ.

ಪ್ರ.ತಿ.ನೋ

ಕಂಡಿಕೆ ಸಂಖ್ಯೆ	ಪುಟದ ಸಂಖ್ಯೆ .....06..... ಕಡತದ ಸಂಖ್ಯೆ ..... ಟಿಪ್ಪಣಿಗಳು ಮತ್ತು ಆಜ್ಞೆಗಳು
	ಮೇಲಿನ ವಿವರಗಳನ್ನು ತಮ್ಮ ಅವಗಾಹನೆಗೆ ತರುತ್ತಾ ಸದರಿ ಟೆಂಡರ್ ಪ್ರಕ್ರಿಯೆಯಲ್ಲಿ ಭಾಗವಹಿಸಿ ತಾಂತ್ರಿಕ ಮೌಲ್ಯಮಾಪನದಲ್ಲಿ ಅರ್ಹತೆ ಹೊಂದಿರುವ ಬಿಡ್‌ದಾರರಾದ 1) Sri SHADAYAN (GANESH ENGINEERING WORKS) 2) Sri. R RANGANATH ರವರ ತಾಂತ್ರಿಕ ಬಿಡ್‌ನ್ನು ಅನುಮೋದಿಸಲು ಕೋರಿ ಕಡತವನ್ನು ತಮ್ಮ ಮುಂದಿನ ಆದೇಶಕ್ಕಾಗಿ ಮಂಡಿಸಿದೆ. ಕಾರ್ಯಪಾಲಕ ಅಭಿಯಂತರರು ಯಲಹಂಕ ವಿಭಾಗ 02/01/2024
(15)	ಮುಖ್ಯ ಅಭಿಯಂತರರು (ಯಲಹಂಕ ವಲಯ) ಮುಖ್ಯ ಅಭಿಯಂತರರು ಯಲಹಂಕ ವಲಯ ಬೃಹತ್ ಬೆಂಗಳೂರು ಮಹಾನಗರ ಪಾಲಿಕೆ
(16)	ಕಾ.ಪಾ.ಅ[ಯ.ವಿ] ಯಲಹಂಕ ವಿಭಾಗದ ವ್ಯಾಪ್ತಿಯ ಸಂಖ್ಯೆ:01ರಲ್ಲಿ 2023-24ನೇ ಸಾಲಿನ ವಾರ್ಷಿಕ ಆಯವ್ಯಯದ ಲೆಕ್ಕಶೀರ್ಷಿಕೆ ಪಿ.3726ರ (POW Grants)ರಲ್ಲಿ ಮಿಸಲಿಟ್ಟಿರುವ ಅನುದಾನದಡಿ ಸದರಿ ಕಾಮಗಾರಿಯನ್ನು ಕೈಗೊಂಡು ನಿರ್ವಹಿಸಲು ಒಟ್ಟು ಅಂದಾಜು ಮೊತ್ತ ರೂ.55.00 ಲಕ್ಷಗಳಿಗೆ ದಿನಾಂಕ:13-12-2023 ರಂದು ದ್ವಿ-ಲಕೋಟೆ ಪದ್ಧತಿಯಲ್ಲಿ Karnataka Public procurement portal ಮುಖಾಂತರ ಟೆಂಡರ್ ಕರೆಯಲಾಗಿರುತ್ತದೆ.
(17)	ಸದರಿ ಟೆಂಡರ್‌ನಲ್ಲಿ ಇಬ್ಬರು ಗುತ್ತಿಗೆದಾರರಾದ Sri SHADAYAN (GANESH ENGINEERING WORKS) Sri. R RANGANATH ರವರು ಭಾಗವಹಿಸಿ ಟೆಂಡರ್‌ನಲ್ಲಿ ನಿಗಧಿಪಡಿಸಿದ ಷರತ್ತುಗಳಂತೆ ಅರ್ಹ ದಾಖಲಾತಿಗಳನ್ನು ಸಲ್ಲಿಸಿರುತ್ತಾರೆ. ಸದರಿ ಗುತ್ತಿಗೆದಾರರು ತಾಂತ್ರಿಕವಾಗಿ ಅರ್ಹತೆ ಹೊಂದಿರುವುದರಿಂದ ಸದರಿಯವರ ತಾಂತ್ರಿಕ ಬಿಡ್‌ಅನ್ನು ಅನುಮೋದಿಸಿ ಆರ್ಥಿಕ ಬಿಡ್‌ಅನ್ನು ತೆರೆಯಲು ಮುಖ್ಯ ಅಭಿಯಂತರರು ಯಲಹಂಕ ವಲಯರವರು ಕಂಡಿಕೆ(15)ರಲ್ಲಿ ಅನುಮೋದನೆ ನೀಡಿರುತ್ತಾರೆ. ಅದರಂತೆ ತಾಂತ್ರಿಕವಾಗಿ ಅರ್ಹರಾಗಿರುವ ಇಬ್ಬರೂ ಬಿಡ್ದುದಾರರ ಆರ್ಥಿಕ ಬಿಡ್‌ಅನ್ನು ತೆರೆಯಲಾಗಿದ್ದು,

ಟಿಪ್ಪಣಿಗಳು ಮತ್ತು ಆಜ್ಞೆಗಳು

ವಿವರ ಈ ಕೆಳಕಂಡಂತಿರುತ್ತದೆ.

ಕ್ರ ಸಂ	ಗುತ್ತಿಗೆದಾರರ ಹೆಸರು	ಟೆಂಡರ್ ಗಿಟ್ಟಿ ಮೊತ್ತ 2021–22ನೇ ಸಾಲಿನ ಅನುಮೋದಿತ ದರಗಳಿಗೆ ಹೊಲಿಸಿದಾಗ.	ಗುತ್ತಿಗೆ ದಾರರು ನಮೂದಿಸಿರುವ ದರಗಳು	2021–22ನೇ ಸಾಲಿನ ಧರಗಳಿಗೆ ಹೋಲಿಸಿದಾಗ ಶೇಕಡ ವಾರು	ಷರಾ
01	SHADAYAN (GANESH ENGINEERING WORKS)	4919421.66	5116949.60	(+)4.02% ಹೆಚ್ಚು	
02	R RANGANATH		5189722.00	(+)5.49% ಹೆಚ್ಚು	

(18) ಮೇಲ್ಕಂಡ ಇಬ್ಬರೂ ಗುತ್ತಿಗೆದಾರರು ಸಲ್ಲಿಸಿರುವ ಆರ್ಥಿಕ ಬಿಡ್‌ಅನ್ನು ಪರಿಶೀಲಿಸಿ Sri SHADAYAN (GANESH ENGINEERING WORKS)ರವರು ನಮೂದಿಸಿರುವ **ರೂ.51,16,949.60ಗಳು** ಅತಿ ಕಡಿಮೆ ದರಗಳಾಗಿರುತ್ತದೆ.

(19) ಆದುದರಿಂದ ಗುತ್ತಿಗೆದಾರರಾದ Sri **SHADAYAN (GANESH ENGINEERING WORKS)** ರವರು ನಮೂದಿಸಿರುವ **ರೂ.51,16,949.60ಗಳು** ಅತಿ ಕಡಿಮೆ ದರಗಳಾಗಿದ್ದು, ಅನುಮೋದಿತ ಅಂದಾಜು ಪಟ್ಟಿಯ 2021–22 ಸಾಲಿನ ದರಗಳ ದರಪಟ್ಟಿಗೆ ಹೋಲಿಸಿದಾಗ ಶೇಕಡ (+)4.02% ರಷ್ಟು ಹೆಚ್ಚಾಗಿರುತ್ತದೆ. ಆದುದರಿಂದ ಸದರಿ ಟೆಂಡರ್‌ನಲ್ಲಿ ಅರ್ಹ ಗುತ್ತಿಗೆದಾರರಾದ Sri **SHADAYAN (GANESH ENGINEERING WORKS)** ರವರು ನಮೂದಿಸಿರುವ ದರ **ರೂ.51,16,949.60**ಗಳಿಗೆ ಅನುಮೋದನೆ ನೀಡಲು ಕೊರಿ ಕಡತವನ್ನು ತಮ್ಮ ಮುಂದಿನ ಆದೇಶಕ್ಕಾಗಿ ಮಂಡಿಸಿದೆ.

08/01/2024

ಕಾರ್ಯಪಾಲಕ ಅಭಿಯಂತರರು
ಯಲಹಂಕ ವಿಭಾಗ

(20) ಮುಖ್ಯ ಅಭಿಯಂತರರು (ಯಲಹಂಕ ವಲಯ)

ಗುತ್ತಿಗೆದಾರರಿಂದ ಸರ ಸಂಸ್ಥೆಗೆ ನೀಡಲು ಅನುಮತಿ.

ಮುಖ್ಯ ಅಭಿಯಂತರರು
ಯಲಹಂಕ ವಲಯ
ಬೃಹತ್ ಬೆಂಗಳೂರು ಮಹಾನಗರ ಪಾಲಿಕೆ

ಪ್ರ.ತಿ.ನೋ

ವಿಷಯ :

ಕಂಡಿಕೆ ಸಂಖ್ಯೆ	ಪುಟದ ಸಂಖ್ಯೆ ..... 08 ..... ಕಡತದ ಸಂಖ್ಯೆ ..... ಟಿಪ್ಪಣಿಗಳು ಮತ್ತು ಆಜ್ಞೆಗಳು

(21)

ಕಂಡಿಕೆ (20) ರಲ್ಲಿ ಮುಖ್ಯ ಅಭಿಯಂತರರು ಯಲಹಂಕ ವಲಯರವರು ಎಲ್-1 ಗುತ್ತಿಗೆದಾರರೊಂದಿಗೆ ದರ ಸಂದಾನ ನಡೆಸಲು ಸೂಚಿಸಿರುವ ಮೇರೆಗೆ ಗುತ್ತಿಗೆದಾರರಿಗೆ ತಿಳುವಳಿಕೆ ಪತ್ರವನ್ನು ನೀಡಲಾಗಿರುತ್ತದೆ. ಅದರಂತೆ ಗುತ್ತಿಗೆದಾರರು ಈ ಕಛೇರಿಗೆ ಪತ್ರ ನೀಡಿ PWD 2021-22 ನೇ ಸಾಲಿನ ಅನುಮೋದಿತ ದರಗಳ ಮೊತ್ತಕ್ಕೆ ಶೇಕಡ (+)2.98% ರಷ್ಟು ಹೆಚ್ಚಿನ ದರಗಳಿಗೆ ಕಾಮಗಾರಿ ನಿರ್ವಹಿಸಲು ಒಪ್ಪಿರುತ್ತಾರೆ. ವಿವರ ಈ ಕೆಳಕಂಡಂತಿರುತ್ತದೆ.

ಗುತ್ತಿಗೆದಾರರ ಹೆಸರು	Before Negotiation		After Negotiation	
	ಗುತ್ತಿಗೆದಾರರು ನಮೂದಿಸಿರುವ ದರಗಳು	PWD 2021-22 ನೇ ಸಾಲಿನ ಎಸ್.ಆರ್ ದರಗಳಿಗೆ ಹೋಲಿಸಿದಾಗ ಶೇಕಡವಾರು	ದರ ಸಂದಾನದ ನಂತರ ಗುತ್ತಿಗೆದಾರರು ನಮೂದಿಸಿರುವ ದರಗಳು	PWD 2021-22 ನೇ ಸಾಲಿನ ಎಸ್.ಆರ್ ದರಗಳಿಗೆ ಹೋಲಿಸಿದಾಗ ಶೇಕಡವಾರು
SHADAYAN (GANESH ENGINEERING WORKS)	5116949.60	(+)4.02% ಹೆಚ್ಚು	5016020.43	(+)2.98% ಹೆಚ್ಚು

(22) ಈ ಮೇಲ್ಕಂಡ ವಿವರಗಳಂತೆ ದರಸಂದಾನದ ಮೊತ್ತ **ರೂ.50,16,020.43**ಗಳಿಗೆ ಅನುಮೋದನೆ ನೀಡಲು ಕೋರಿ ಕಡತವನ್ನು ತಮ್ಮ ಮುಂದಿನ ಆದೇಶಕ್ಕಾಗಿ ಸಲ್ಲಿಸಿದೆ.

16/01/2024

ಕಾರ್ಯಪಾಲಕ ಅಭಿಯಂತರರು
ಯಲಹಂಕ ವಿಭಾಗ

(23) ಮುಖ್ಯ ಅಭಿಯಂತರರು (ಯಲಹಂಕ ವಲಯ)

ಕಂಡಿಕೆ 22ರಲ್ಲಿ ಕಾರ್ಯಪಾಲಕ ಅಭಿಯಂತರರು ಯಲಹಂಕ ವಿಭಾಗರವರ ವರದಿಯಂತೆ ಪ್ರಸ್ತಾಪಿತ ಟೆಂಡರ್‌ನಲ್ಲಿ ಎಲ್-1 ಬಿಡ್‌ದಾರರಾದ ಶ್ರೀ.ಶಡಿಯನ್(ಗಣೇಶ ಇಂಜಿನಿಯರಿಂಗ್ ವರ್ಕ್ಸ್) ರವರೊಂದಿಗೆ ದರ ಸಂಧಾನ ನಡೆಸಿದ್ದು, ಸದರಿಯವರು ರೂ50,16,020.43(+2.98%) ದರಗಳಿಗೆ ಕಾಮಗಾರಿ ನಿರ್ವಹಿಸುವುದಾಗಿ ಒಪ್ಪಿದ್ದು, ಸದರಿ ದರಗಳಿಗೆ ಟೆಂಡರ್ ಅನುಮೋದನೆ ನೀಡುವ ಪ್ರಾಧಿಕಾರವು ಮಾನ್ಯ ಮುಖ್ಯ ಆಯುಕ್ತರ ಕಛೇರಿ ಆದೇಶ ಸಂಖ್ಯೆ:ಬಿ12(1)ಪಿಆರ್/394/2023-24, ದಿನಾಂಕ:06-12-2023 ರಂತೆ ಮಾನ್ಯ ವಲಯ ಆಯುಕ್ತರವರ ವ್ಯಾಪ್ತಿಗೆ ಬರುವುದರಿಂದ ಟೆಂಡರ್ ಅನುಮೋದನೆಗಾಗಿ ಮಾನ್ಯ ವಲಯ ಆಯುಕ್ತರು (ಯ.ವ) ರವರಿಗೆ ಸಲ್ಲಿಸಲು ತಮ್ಮ ಮುಂದಿನ ಆದೇಶಕ್ಕಾಗಿ ಕಡತವನ್ನು ಸಲ್ಲಿಸಿದೆ.

(24) ಮುಖ್ಯ ಅಭಿಯಂತರರು (ಯ.ವ) ಕಂಡಿಕೆ (21) ರಂತೆ (ಪಿ) ರವರಿಗೆ ಅಭಿಪ್ರಾಯ ಮೇಲ್ಕಂಡ ನಿವೃತ್ತಿಯಿಂದ ಖಾಲಿಯಾಗಿರುವ ಸಹಾಯಕ ಕಾರ್ಯಪಾಲಕ ಅಭಿಯಂತರರ ಹುದ್ದೆಗೆ ಪದೋನ್ನತಿ ಮೂಲಕ ಭರ್ತಿ ಮಾಡಿಕೊಳ್ಳಲು ಕೋರಿದೆ.

25 ವಲಯ ಆಯುಕ್ತರು (ಯ.ವ) 16/1/2024

ಮುಖ್ಯ ಅಭಿಯಂತರರು
ಯಲಹಂಕ ವಲಯ

-26- EE(Yelahanka)

2023–24ನೇ ಸಾಲಿನ ವಾರ್ಷಿಕ ಆಯವ್ಯದ ಕಾರ್ಯಕ್ರಮದ (ಪಿ.ಓ.ಡಬ್ಲ್ಯೂ) ಅನುದಾನದಡಿ ಕೈಗೊಳ್ಳಲು ಉದ್ದೇಶಿಸಿರುವ ಕಾಮಗಾರಿಯಾದ "Removal of silt & Repairs and maintenance of footpaths in ward no-01 Kempegowda.." ಎಂಬ ಕಾಮಗಾರಿಗೆ ಟೆಂಡರ್ ಅನುಮೋದನೆ ಕೋರಿ ವಲಯ ಆಯುಕ್ತರು (ಯಲಹಂಕ ವಲಯ), ಬೃಹತ್ ಬೆಂಗಳೂರು ಮಹಾನಗರ ಪಾಲಿಕೆ ರವರಿಗೆ ಕಂಡಿಕೆ( ) ರಲ್ಲಿ ಪ್ರಸ್ತಾವನೆ ಸಲ್ಲಿಸಲಾಗಿತ್ತು. ಅದರಂತೆ ವಲಯ ಆಯುಕ್ತರು (ಯಲಹಂಕ ವಲಯ) ರವರು ಗುತ್ತಿಗೆದಾರರಾದ SRI. SHADYAN (SADIAN), (GANESH ENGINEERING WORKS), ರವರ ಟೆಂಡರ್ ಅನುಮೋದನೆಯ ಮೊತ್ತವಾದ **Rs.50,66,020/- ಗಳಿಗೆ** ಅನುಮೋದನೆ ನೀಡಿರುತ್ತಾರೆ. ಅದರಂತೆ ಸದರಿ ಮೊತ್ತಕ್ಕೆ ರೂ.3000/–ಗಳ Stamp Paper ನೀಡುವಂತೆ Letter of Acceptence ತಯಾರಿಸಿ ಸಹಿ ಮಾಡಿದೆ.+

06/02/2024

ಕಾರ್ಯಪಾಲಕ ಅಭಿಯಂತರರು,
ಯಲಹಂಕ ವಿಭಾಗ

-27-

ಕಂಡಿಕೆ ಮುಂದುವರೆದಂತೆ ಸರ್ಕಾರದ ಆದೇಶ ಸಂಖ್ಯೆ: FD 20 CSL 2022 Dated: 15-07-2022 and ಸಂಖ್ಯೆ:ಆಇ 447 ವೆಚ್ಚ–12/2022 ದಿನಾಂಕ: 30–07–2022 ರಂತೆ ಟೆಂಡರ್ ಮೊತ್ತಕ್ಕೆ ಶೇಕಡ +18% GST Charges Amount Rs.5,96,078/-ಗಳನ್ನು ಸೇರಿಸಿ ಒಟ್ಟು ಮೊತ್ತ **ರೂ.56,62,099**/– ಗಳಾಗಿದ್ದು ಸರ್ಕಾರಿ ಆದೇಶ ಸಂಖ್ಯೆ: ಅಇ876(P-1)ವೆಚ್ಚ–12–17 ದಿನಾಂಕ:12–10–2017 ಆದೇಶದಂತೆ ಕೆಟಿಪಿಪಿ ಕಾಯ್ದೆ 2000ರ ನಿಯಮ 27ಎ ರಡಿ ಪರಿಶಿಷ್ಟ ಜಾತಿ ಮತ್ತು ಪರಿಶಿಷ್ಟ ಪಂಗಡದವರಿಗೆ ಭದ್ರತಾ ಠೇವಣಿ ಮೊತ್ತವನ್ನು ಕಾಮಗಾರಿಯ ಬಿಲ್ಲು ಪಾವತಿಸುವ ಸಮಯದಲ್ಲಿ ಕಟಾವು ಮಾಡಲು ಆದೇಶಿಸಿರುತ್ತಾರೆ. ಆದುದರಿಂದ ಗುತ್ತಿಗೆದಾರರಾದ SRI. SHADYAN (SADIAN), (GANESH ENGINEERING WORKS), ರವರೊಂದಿಗೆ ಕರಾರು ಒಡಂಬಡಿಕೆ ಮಾಡಿಕೊಂಡು ಅನ್‌ಲೈನ್ ಮೂಲಕ ಕಾರ್ಯಾದೇಶ (Work Order) ನೀಡಲಾಗಿದೆ.

06/03/2024

ಕಾರ್ಯಪಾಲಕ ಅಭಿಯಂತರರು,
ಯಲಹಂಕ ವಿಭಾಗ

ಪತ್ರಿಕೆ ಸಂಖ್ಯೆ

ಟಿಪ್ಪಣಿಗಳು ಮತ್ತು ಆಜ್ಞೆಗಳು

ಮಂಡಿಸಿದೆ.

YNK-DBR No.....
Date.....

ವಿಷಯ: Removal of site and Repairs and Maintenance of footpaths in ward no -01 of kempegowda.

ಉಲ್ಲೇಖ: EE/YNK.D/KPPP- 05 / W.O/ 25 /2023-24 Dt: 07-03-2024.

* * * * *

ಬೃಹತ್ ಬೆಂಗಳೂರು ಮಹಾನಗರ ಪಾಲಿಕೆ ಯಲಹಂಕ ವಲಯಕ್ಕೆ ಸೇರಿರುವ ಯಲಹಂಕ ಉಪ ವಿಭಾಗದ ವ್ಯಾಪ್ತಿಯ ವಾರ್ಡ್ ನಂ–01 ಮತ್ತು ವಾರ್ಡ್ ನಂ–02ರ Removal of site and Repairs and Maintenance of footpaths in ward no -01 of kempegowda. ಎಂಬ ಕಾಮಗಾರಿಗೆ ನಿರ್ವಹಿಸಲು ಗುತ್ತಿಗೆದಾರರಾದ Sri Shadyan (sadian) (M/s Ganesh Engineering works) ರವರಿಗೆ ಉಲ್ಲೇಖ ಪತ್ರದಲ್ಲಿ ಕಾರ್ಯಾದೇಶವನ್ನು ನೀಡಿರುತ್ತಾರೆ.

ಅದರಂತೆ ಗುತ್ತಿಗೆದಾರರು ಈ ಮೇಲ್ಕಂಡ ಕಾಮಗಾರಿಯನ್ನು ಪ್ರಾರಂಭಿಸಿ ನಿರ್ವಹಿಸಿದ್ದು, ನಿರ್ವಹಿಸಿರುವ ಕಾಮಗಾರಿಗೆ ಈಗಾಗಲೇ ಮೊದಲನೇ ಮತ್ತು ಬಾಗಶಃ ಬಿಲ್ಲನ್ನು ಪಡೆದುಕೊಂಡಿದ್ದು, ಉಳಿಕೆ ಕಾಮಗಾರಿಯನ್ನು ನಿರ್ವಹಿಸಿ ಪೂರ್ಣಗೊಳಿಸಿರುತ್ತಾರೆ. ಹಾಗೂ ಪೂರ್ಣಗೊಳಿಸಿರುವ ಕಾಮಗಾರಿಗೆ ಎರಡನೇ ಮತ್ತು ಅಂತಿಮ ಭಾಗಶಃ ಬಿಲ್ಲನ್ನು ಪಾವತಿಸುವಂತೆ ಕೋರಿರುತ್ತಾರೆ. ಆದುದರಿಂದ ಗುತ್ತಿಗೆದಾರರು ನಿರ್ವಹಿಸಿ ಪೂರ್ಣಗೊಳಿಸಿರುವ ಕಾಮಗಾರಿಗೆ ಸಂಬಂದಿಸಿದಂತೆ ಎರಡನೇ ಮತ್ತು ಅಂತಿಮ ಬಿಲ್ಲನ್ನು ಅಳತೆ ಪುಸ್ತಕದ ಸಂಖ್ಯೆ 4962 ಪುಟಗಳ ಸಂಖ್ಯೆ 496174 ರಲ್ಲಿ ನಮೂದಿಸಿ ಒಟ್ಟು ಬಿಲ್ಲಿನ ಮೊತ್ತ 12.09.171/- ಗಳನ್ನು ಗುತ್ತಿಗೆದಾರರಿಗೆ ಪಾವತಿಸಲು ಕಡತವನ್ನು ತಮ್ಮ ಮುಂದಿನ ಆದೇಶಕ್ಕೆ ಮಂಡಿಸಿದೆ.

ಪು.ತಿ.ನೋ

10/03/25

ವಿಷಯ : ಕಾಮಗಾರಿ ಬಿಲ್ ಪ್ರಿಮಕನೆಯ ಬಗ್ಗೆ

ಪುಟದ ಸಂಖ್ಯೆ — 02

ಕಡತದ ಸಂಖ್ಯೆ .....

ಪಂಕ್ತಿಯ ಸಂಖ್ಯೆ	ಟಿಪ್ಪಣಿಗಳು ಮತ್ತು ಆಜ್ಞೆಗಳು

4) ಎಸ್) ಸದರಿ ಕಾಮಗಾರಿಯನ್ನು ಗುತ್ತಿಗೆದಾರರಾದ M/s Shadyan ರವರು ನಿರ್ವಹಿಸಿ ಪೂರೈಸಿದ್ದು, ಕಾಮಗಾರಿಯ 2nd and Final ಬಿಲ್ಲಿನ ಅಳತೆಗಳನ್ನು ಅಳತೆ ಪುಸ್ತಕ ಸಂಖ್ಯೆ 4962 ಪುಟ ಸಂಖ್ಯೆ: 496174 ರಿಂದ 496178 ರಲ್ಲಿ ದಾಖಲಿಸಿ ಸಹಾಯಕ ಅಭಿಯಂತರರು, ವಾರ್ಡ್ 01 ಮತ್ತು ಸಹಾಯಕ ಕಾರ್ಯಪಾಲಕ ಅಭಿಯಂತರರು, ಯಲಹಂಕ ಉಪವಿಭಾಗ / ~~ಯಲಹಂಕ ಉಪನಗರ ಉಪವಿಭಾಗ~~ ರವರು ಪಾವತಿಗಾಗಿ ಶಿಫಾರಸ್ಸು ಮಾಡಿರುತ್ತಾರೆ.

5) ಕೆ.ಎಫ್.ಸಿ ಕಾಯ್ದೆ ಪ್ರಕಾರ ಲೆಕ್ಕ ಪರಿಶೋಧನೆ ಮಾಡಿದ್ದು, ಬಿಲ್ಲಿನ ಒಟ್ಟು ಮೊತ್ತ ರೂ.1209000/- ಗಳಿದ್ದು, ಇದರಲ್ಲಿ ಶಾಸನ ಬದ್ಧ ಕಟಾವಣೆ ಮೊತ್ತ ರೂ: 121612/- ಗಳನ್ನು ಕಟಾಯಿಸಿ ಉಳಿಕೆ ನಿವ್ವಳ ಮೊತ್ತ ರೂ.1087388/- ಗಳನ್ನು ಗುತ್ತಿಗೆದಾರರಿಗೆ ಪಾವತಿಸಲು ಬಿಲ್ಲಿನ ವಿವರಗಳನ್ನು IFMS ತಂತ್ರಾಂಶದಲ್ಲಿ ಬಿ.ಆರ್.ದಾಖಲಿಸಿ ಕೇಂದ್ರ ಕಛೇರಿಗೆ ಸಲ್ಲಿಸಲು ಆದೇಶಕ್ಕಾಗಿ ಮಂಡಿಸಿದೆ.

6) ಲಕ್ಷ್ಮಿದೇವಿ/ಪ್ರಕಾಶ್

ಕಾಮಗಾರಿ ಸಂಖ್ಯೆ 001-24-000001 2nd & Final ಬಿಲ್ ಸಲ್ಲಿಸಿರುವುದು, ಸಂಬಂಧಪಟ್ಟ ಕಡತವನ್ನು ಪರಿಶೀಲಿಸಿ ಲಗತ್ತಿಸಿ ಕಡತವನ್ನು ಮಂಡಿಸಿದೆ ಕೆಂಪಿರೆಡ್ಡಿ 23/05

7) ಬಿ.ಬಿ/ಎ)

23/05/2025

...of silt & Repairs and maintenance of footpaths in ward no-01 Kempegowda. ನಾಮಾಂಕಿತದ ...ಯ ಬಿಲ್ಲಿಗೆ ಸಂಬಂಧಿಸಿದಂತೆ ಕೆಳಕಂಡ ಅಂಶಗಳುಳ್ಳ ಮಾಹಿತಿ / ವಿವರಗಳೊಂದಿಗೆ ಎಲ್ಲಾ ಅಗತ್ಯ ದಾಖಲೆಗಳನ್ನು ಪರಿಶೀಲಿಸಿ ...ರಿಸಿ ಆನ್ ಲೈನ್ ನಲ್ಲಿ ಅಪ್ ಲೋಡ್ ಮಾಡಲಾಗಿದೆ.

ಕ್ರ.ಸಂ	ಕಡತದಲ್ಲಿ ಪರಿಶೀಲಿಸಬೇಕಿರುವ ದಾಖಲೆಗಳು/ ಮಾಹಿತಿಗಳ ವಿವರ	ಕಡತದಲ್ಲಿನ ದಾಖಲೆಗಳು/ಮಾಹಿತಿಗಳು ಲಭ್ಯವಿರುವ ವಿವರ
1	ಮೂಲ ಜಾಬ್ ಕೋಡ್ ಪ್ರಮಾಣ ಪತ್ರ / Oruginal Jobcode	001-24-000001
2	ಬಿಲ್ಲಿನ ಎಲ್ಲಾ ದಾಖಲಾತಿಗಳಲ್ಲಿನ ಕಾಮಗಾರಿಯ ನಾಮಾಂಕಿತವು ಮೂಲ ಜಾಬ್ ಕೋಡ್ ನಾಮಾಂಕಿತದಂತೆ ಇರುವ ಬಗ್ಗೆ / Name of work should tally in all documents as per Original Jobcode	Yes
3	ಅಂದಾಜುಪಟ್ಟಿ (ಅಭಿಯಂತರರ ಸಹಿ ಮತ್ತು ಮೊಹರುಗಳು) / Approved estimate with AS/TS seal	Yes
4	ಅಂದಾಜುಪಟ್ಟಿ ನಕ್ಷೆ /ಅಳತೆ ಪುಸ್ತಕದ ನಕ್ಷೆ ಒಂದೇಯಾಗಿರುವ ಬಗ್ಗೆ / Sketch should be same in both estimate and MB	NA
5	ಆಡಳಿತಾತ್ಮಕ ಮೆಮೋ ಪ್ರತಿ ಮತ್ತು ದಿನಾಂಕ / Approved AS Memo and date	
6	ತಾಂತ್ರಿಕ ಮೆಮೋ ಪ್ರತಿ ಮತ್ತು ದಿನಾಂಕ / Approved TS Memo and date	
7	ಡಿಟಿಎಸ್ ಅನುಮೋದನೆ ಪ್ರತಿ / Approved DTS copy	
8	ಟೆಂಡರ್ ನೋಟಿಫೀಕೇಶನ್, ಪ್ರತ್ರಿಕಾ ಪ್ರಕಟಣೆ, ಜಿಲ್ಲ ಬುಲೆಟಿನ್ ಪ್ರತಿಗಳು / Tender Notification , Paper cutting and state or district bulletine copies	Enclosed
9	ಆನ್ ಲೈನ್ ಟೆಂಡರ್ ಅನುಮೋದನೆ ಪ್ರತಿ / Online Tender approval copy	
10	ಎಲ್.ಓ.ಎ ಮತ್ತು ಪಿ.ಎಸ್.ಡಿ / LOA and PSD	
11	ಕರಾರು ಒಪ್ಪಂದದ ಪ್ರತಿ / Agreement Copy	
12	ಕಾರ್ಯಾದೇಶ / Work order	
13	ಷೆಡ್ಯೂಲ್-ಬಿ / Schedule B	
14	ಜಿಯೋ ಟ್ಯಾಗ್ ಛಾಯಾಚಿತ್ರಗಳು / Geo Tag Photos	
15	ಆನ್ ಲೈನ್ ರಸ್ತೆ ವಹಿ / Approved Online Road History	-NA-
16	Standard Tender Documents	-
17	I. Measurement Book/E-MB Shall have	-

	Following:-	
	Name of the work	Recorded
	Work order No and date	Recorded
	Date of Pre-measurements / Measurements (RA/Final etc... as the case may be but the dates shuld be After Work order)	yes
	Date of Pre-measurements / Measurements dates should be After work order Date	yes
	Item Wise Measurement (as per standard recording requirements)	yes
	Check Measurement with date / dates by the concerned AEE / EE as per codal requirements	yes
	Completion certificate as the case may be.	Enclosed
	Sketch recorded in the measurement book (for Items /works executed)- tallies which sketches as per original Sanctioned estimate	- NA -
	In case of final Bills / Claims, the agency shall accept in writing as per codal Procedure	yes
	Divisional accounts officials shall check and verify the arithmetical calculation as required under A code.	Verified
18	I. In case of deviation of the quanities Work slip / EIRL during execution:-	NO
	For deviation in quantity deviation carried out / executed over and above sanction BOQ	—
	Chief Engineer Inspection report	—
	Approval of Work Slip (PWG-4S-A code-II)	—
	Approval of EIRL (PWG-195, D Code-I)	—
	Acceptance letter by agency to carry out additional items	—
	Supplementary agreement { (D Code-I) (195 (8) (9) (10) }	—
19	II Depending on the quantities variations and amount modified / revised estimate with Adminstrative Approval and Technical sanction details as the case	NO
	may be.	—
	Name of the work	—
	Work order No and date	—
	Date of Measurements Recorded (including Pre-measurements)	—
	Check measurement date by AEE	—
	Acceptance Signature of Agency	—

	SBR No with date	SBR NO : 06/25-26 Dt: 12/5/25
	B.R No with date	—
	Quantity of recorded items in contract certificate shall tally with the measurement book and BOQ	Yes Tallied
	Statutory deductions as per prevailing norms code.	Deducted
20	**IV. Other details:-**	
	Completion certificates duly certified by the competent authority in case of final bills { (D Code-) 185(d)) {(Form PWG-46- A code-II))	Completion Certificate certified by Executive Engineer
	Penalty in case of delay in completion of works.	NO
	E 0 T (Extension of Time) — Accorded if any as per norms.	NO
	Price Adjustment (if the clause included in the tender)	NO
	Quality Assurance test reports as per MORT & H or other relevant standards. (No of tests reports / results should be on par with the frequency as stipulated in MORT&H or other relevant standards)	QC and Test Report Enclosed

23/5

Account Superintendent,
Yelahanka Divisioin,
BBMP, Bangalore-64

ಬೃಹತ್ ಬೆಂಗಳೂರು ಮಹಾನಗರ ಪಾಲಿಕೆ

ಕಾರ್ಯಪಾಲಕ ಅಭಿಯಂತರರ ಕಛೇರಿ ಯಲಹಂಕ ವಿಭಾಗ

"ದೃಢೀಕರಣ ಪತ್ರ"

ದಿನಾಂಕ: 13.05.2025

ಕಾಮಗಾರಿಯ ಹೆಸರು	**Removal of silt & Repairs and maintenance of footpaths in ward no-01 Kempegowda.**
ಜಾಬ್ ಕೋಡ್ ಸಂಖ್ಯೆ	001-24-000001
ಪಿ-ಕೋಡ್	P-3726
ಕರಾರು ಒಪ್ಪಂದ ಪತ್ರದ ಸಂಖ್ಯೆ ಮತ್ತು ದಿನಾಂಕ	52/2023-24 Dt: 06/03/2024
ಕಾರ್ಯಾದೇಶ ಸಂಖ್ಯೆ ಮತ್ತು ದಿನಾಂಕ	25/2023-24 Dt: 07/03/2024
ಅಂದಾಜು ಮೊತ್ತ ರೂ.ಲಕ್ಷಗಳಲ್ಲಿ	Rs. 55.00 Lakhs
ಬಿಲ್ಲಿನ ಮೊತ್ತ ರೂ /- (~~ಭಾಗಶಃ~~ / ಅಂತಿಮ ಬಿಲ್ಲು)	Rs. 12,09,000/-

****

ಮೇಲ್ಕಂಡ ನಾಮಾಂಕಿತದ ಕಾಮಗಾರಿಯ ಬಿಲ್ಲಿಗೆ ಸಂಬಂಧಿಸಿದ ಧೃಡೀಕೃತ ದಾಖಲೆಗಳನ್ನು **Financial code** ಪ್ರಕಾರ ಪರಿಶೀಲಿಸಿದ್ದು, **Pre-audit** ನಲ್ಲಿ ಯಾವುದೇ ನ್ಯೂನತೆ/ಲೋಪದೋಷಗಳು ಕಂಡು ಬಂದಿಲ್ಲದಿರುವುದು ಹಾಗೂ ಈ ಕಾಮಗಾರಿಯ ಬಿಲ್ಲಿಗೆ ಸಂಬಂಧಿಸಿದಂತೆ ತಹಲ್‌ವರೆಗೆ ಯಾವುದೇ ರೀತಿಯ **Audit objection** ಸಹ ಇಲ್ಲದಿರುವುದನ್ನು ಈ ಮೂಲಕ ದೃಡೀಕರಿಸಲಾಗಿದೆ.

ಲೆಕ್ಕ ಅಧೀಕ್ಷಕರು,
ಯಲಹಂಕ ವಿಭಾಗ,
ಬೃಹತ್ ಬೆಂಗಳೂರು ಮಹಾನಗರ ಪಾಲಿಕೆ

ಬೃಹತ್ ಬೆಂಗಳೂರು ಮಹಾನಗರ ಪಾಲಿಕೆ

ಕಾರ್ಯಪಾಲಕ ಅಭಿಯಂತರರ ಕಛೇರಿ ಯಲಹಂಕ ವಿಭಾಗ

ದಿನಾಂಕ: 27.05.2025

"ಪ್ರಮಾಣ ಪತ್ರ"

ಕಾಮಗಾರಿಯ ಹೆಸರು	Removal of silt and Repairs and Maintenance of footpaths in ward no -01 of kempegowda.
ಜಾಬ್ ಕೋಡ್ ಸಂಖ್ಯೆ	001-24-000001
ಕರಾರು ಒಪ್ಪಂದದ ಸಂಖ್ಯೆ ಮತ್ತು ದಿನಾಂಕ	52/2023-24 dt 6-3-2024.
ಕಾರ್ಯಾದೇಶ ಸಂಖ್ಯೆ ಮತ್ತು ದಿನಾಂಕ,	EE/YNK.D/KPPP-5/W.O/ 25/2023-24 DT 7-3-2024.
ಕಾಮಗಾರಿಯ ಒಟ್ಟು ಅಂದಾಜು ಮೊತ್ತ ರೂ. ಲಕ್ಷಗಳಲ್ಲಿ	Rs.55.00 lakhs

****

ಮೇಲ್ಕಂಡ ಕಾಮಗಾರಿಯು ಲೋಕಾಯುಕ್ತ/ಸಿ.ಓ.ಡಿ/ಎ.ಸಿ.ಬಿ/ಪಾಲಿಕೆ ಅಥವಾ ಮತ್ಯಾವುದೇ ತನಿಖಾ ಸಂಸ್ಥೆಯ ತನಿಖೆಗೆ ಒಳಪಟ್ಟಿರುವ ಬಗ್ಗೆ ಈ ಕಛೇರಿಗೆ ಈ ದಿನದವರೆಗೂ ಯಾವುದೇ ಮಾಹಿತಿ ಸ್ವೀಕೃತವಾಗಿರುವುದಿಲ್ಲವೆಂದು ಈ ಮೂಲಕ ದೃಢೀಕರಿಸಲಾಗಿದೆ. ಹಾಗೂ ಸದರಿ ಕಾಮಗಾರಿಯ ಜಾಬ್‌ಕೋಡ್ 001-24-000001 ಅಂದಾಜು ಮೊತ್ತ ರೂ 55.00 lakhs ಲಕ್ಷಗಳಾಗಿದ್ದು, ಸದರಿ ಕಾಮಗಾರಿಯ 2nd & Final bill ಬಿಲ್ಲಿನ ಮೊತ್ತ ರೂ. 12,09,171/- ಗಳನ್ನು ಪಾವತಿಸಲು ಆನ್‌ಲೈನ್ ಮೂಲಕ ಸಲ್ಲಿಸಲಾಗಿದೆ.

ಸಹಾಯಕ ಅಭಿಯಂತರರು
ವಾರ್ಡ್ ನಂ-01

Ranganjeeraiah
Asst. Executive Engineer
Yelahanka Division
(BBMP Ynk. Zn)
Yelahanka, Bangalore

ಸಹಾಯಕ ಕಾರ್ಯಪಾಲಕ ಅಭಿಯಂತರರು
ಉಪವಿಭಾಗ/ಉಪನಗರ ಉಪವಿಭಾಗ
ಬಿಬಿಎಂಪಿ ಬೆಂಗಳೂರು-560064

ಕಾರ್ಯಪಾಲಕ ಅಭಿಯಂತರರು
ಬೃಹತ್ ಬೆಂಗಳೂರು ಮಹಾನಗರ ಪಾಲಿಕೆ
ಯಲಹಂಕ ವಿಭಾಗ

ಬಿಎಂಪಿ ಬೆಂಗಳೂರು-64

ಬೃಹತ್ ಬೆಂಗಳೂರು ಮಹಾನಗರ ಪಾಲಿಕೆ

ಕಾರ್ಯಪಾಲಕ ಅಭಿಯಂತರರ ಕಛೇರಿ ಯಲಹಂಕ ವಿಭಾಗ

ದಿನಾಂಕ: 10.03.2025

"ದೃಢೀಕರಣ ಪತ್ರ"

ಕಾಮಗಾರಿಯ ಹೆಸರು	Removal of silt and Repairs and Maintenance of footpaths in ward no -01 of kempegowda.
ಜಾಬ್ ಕೋಡ್ ಸಂಖ್ಯೆ	001-24-000001
ಕರಾರು ಒಪ್ಪಂದ ಪತ್ರದ ಸಂಖ್ಯೆ ಮತ್ತು ದಿನಾಂಕ	52/2023-24 dt 6-3-2024.
ಕಾರ್ಯಾದೇಶ ಸಂಖ್ಯೆ ಮತ್ತು ದಿನಾಂಕ	EE/YNK.D/KPPP-5/W.O/ 25/2023-24 DT 7-3-2024.
ಅಂದಾಜು ಮೊತ್ತ ರೂ.ಲಕ್ಷಗಳಲ್ಲಿ	Rs.55.00 lakhs
ಬಿಲ್ಲಿನ ಮೊತ್ತ	Rs.12,09,171.00

****

ಮೇಲ್ಕಂಡ ನಾಮಾಂಕಿತದ ಕಾಮಗಾರಿಯನ್ನು ಕೈಗೊಳ್ಳುವ ಸಂಬಂಧ ಅಂದಾಜು ಪಟ್ಟಿ ತಯಾರಿಕೆಯಿಂದ ಹಿಡಿದು ಗುಣಮಟ್ಟದ ಕಾಮಗಾರಿಯನ್ನು ಅನುಷ್ಠಾನಗೊಳಿಸುವ ಸಂಬಂಧದ ಎಲ್ಲಾ ಹಂತದ ಪ್ರಕ್ರಿಯೆಗಳನ್ನು ನಿಯಮಾನುಸಾರ ಅನುಸರಿಸಿ, ಸದರಿ ಕಾಮಗಾರಿಯನ್ನು ನಿಯಮಾನಸಾರ ಎಲ್ಲಾ ಹಂತದ ಪ್ರಕ್ರಿಯೆಗಳನ್ನು ಅನುಸರಿಸಿ ಅನುಷ್ಠಾನಗೊಳಿಸಲಾಗಿದ್ದು, ಅನುಷ್ಠಾನಗೊಳಿಸಿರುವ ಸಂಬಂಧ ಎಲ್ಲಾ ಅವಶ್ಯ ದಾಖಲಾತಿಗಳ ಜೊತೆಗೆ ಗುಣಮಟ್ಟ ಪ್ರಮಾಣ ಪತ್ರಗಳನ್ನು ದೃಢೀಕರಿಸಿ ಹಾಗೂ ನಿಜಸ್ಥಿತಿಯ ಅಳತೆಗಳನ್ನು ತೆಗೆದು ಇ-ಅಳತೆ ಪುಸ್ತಕದಲ್ಲಿ ದಾಖಲಿಸಿ ಸಂಬಂಧಪಟ್ಟ ಸಹಾಯಕ ಅಭಿಯಂತರರು ಮತ್ತು ಸಹಾಯಕ ಕಾರ್ಯಪಾಲಕ ಅಭಿಯಂತರರು 100% Check Measurement ಹಾಗೂ ಕಾರ್ಯಪಾಲಕ ಅಭಿಯಂತರರು 25% Check Measurement ಗಳ ದಾಖಲಾತಿಗಳೊಂದಿಗೆ ಪಶ್ನಿತ ಕಾಮಗಾರಿಯು ಮೊದಲನೇ ಭಾಗಶಃ/ಎರಡನೇ ಭಾಗಶಃ ಸಂಪೂರ್ಣವಾಗಿ ಪೂರ್ಣಗೊಂಡಿರುವುದಾಗಿ ದೃಢೀಕರಿಸುತ್ತಾ, ಗುಣಮಟ್ಟ ಕಾಮಗಾರಿಯನ್ನು ಅನುಷ್ಠಾನಗೊಳಿಸಿರುವುದರಿಂದ ಕಾಮಗಾರಿಯ ಹಣ ಪಾವತಿಗೆ ಆನ್‌ಲೈನ್‌ನಲ್ಲಿ ಕಾಮಗಾರಿಯನ್ನು ಅನುಷ್ಠಾನಗೊಳಿಸಿದ ಎಲ್ಲಾ ದಾಖಲಾತಿಗಳನ್ನು ದೃಢೀಕರಿಸಿ ಅಪ್‌ಲೋಡ್ ಮಾಡುತ್ತಾ, ಸದರಿ ಕಾಮಗಾರಿಗೆ ಹಣ ಪಾವತಿ ಮಾಡಬಹುದಾಗಿರುತ್ತದೆ ಎಂದು ಈ ಮೂಲಕ ದೃಢೀಕರಿಸಿದೆ.

ಸಹಾಯಕ ಅಭಿಯಂತರರು
ವಾರ್ಡ್ ನಂ - 01

ಸಹಾಯಕ ಕಾರ್ಯಪಾಲಕ ಅಭಿಯಂತರರು
ಉಪವಿಭಾಗ/ಉಪನಗರ ಉಪವಿಭಾಗ
ಬಿಬಿಎಂಪಿ ಬೆಂಗಳೂರು-560064

ಕಾರ್ಯಪಾಲಕ ಅಭಿಯಂತರರು
ಬೃಹತ್ ಬೆಂಗಳೂರು ಮಹಾನಗರ ಪಾಲಿಕೆ
ಯಲಹಂಕ ವಿಭಾಗ
ಬಿಎಂಪಿ ಬೆಂಗಳೂರು-64

ಬೃಹತ್ ಬೆಂಗಳೂರು ಮಹಾನಗರ ಪಾಲಿಕೆ

ಕಾರ್ಯಪಾಲಕ ಅಭಿಯಂತರರ ಕಛೇರಿ ಯಲಹಂಕ ವಿಭಾಗ

ದಿನಾಂಕ:27.05.24

"ದೃಢೀಕರಣ ಪತ್ರ"

ಕಾಮಗಾರಿಯ ಹೆಸರು	Removal of silt and Repairs and Maintenance of footpaths in ward no -01 of kempegowda.
ಜಾಬ್ ಕೋಡ್ ಸಂಖ್ಯೆ	001-24-000001
ಪಿ-ಕೋಡ್	ಪಿ-3726
ಕರಾರು ಒಪ್ಪಂದ ಪತ್ರದ ಸಂಖ್ಯೆ ಮತ್ತು ದಿನಾಂಕ	52/2023-24 dt 6-3-2024.
ಕಾರ್ಯಾದೇಶ ಸಂಖ್ಯೆ ಮತ್ತು ದಿನಾಂಕ	EE/YNK.D/KPPP-5/W.O/ 25/2023-24 DT 7-3-2024.
ಅಂದಾಜು ಮೊತ್ತ ರೂ.ಲಕ್ಷಗಳಲ್ಲಿ	Rs.55.00 lakhs
ಬಿಲ್ಲಿನ ಮೊತ್ತ ರೂ /- (ಭಾಗಶಃ / ಅಂತಿಮ ಬಿಲ್ಲು)	Rs.12,09,171.00

****

ಮೇಲ್ಕಂಡಂತೆ ವಿವರಿಸಿರುವ ಕಾಮಗಾರಿಗೆ ಸಂಬಂಧಿಸಿದಂತೆ, ಸದರಿ ಕಾಮಗಾರಿಯು ಯಾವುದೇ ರೀತಿಯಲ್ಲಿ Overlap ಆಗಿರುವುದಾಗಲೀ ಅಥವಾ Duplication ಆಗಿರುವುದಾಗಲೀ ಆಗಿರುವುದಿಲ್ಲ, ಸದರಿ ಕಾಮಗಾರಿಯು ಇತರೆ ಯಾವುದೇ ಕಾಮಗಾರಿಯ DLP (Defect liability period) ಅವಧಿಯಲ್ಲಿ ಇಲ್ಲದಿರುವುದಾಗಿ ಹಾಗೂ ಸದರಿ ಕಾಮಗಾರಿಯನ್ನು ಬೇರೊಂದು ಕಾಮಗಾರಿ ಅಡಿಯಲ್ಲಿ ಅಥವಾ ಇತರೆ ಯಾವುದೇ ಅನುದಾನದಡಿಯಲ್ಲಿ ಕೈಗೊಳ್ಳಲು ಉದ್ದೇಶಿಸಿ ಕಾಮಗಾರಿಯನ್ನು ಕೈಗೊಂಡಿರುವುದಿಲ್ಲದಿರುವುದಾಗಿ ದೃಢೀಕರಿಸುತ್ತಾ, ಪ್ರಸ್ತುತ ಪಾವತಿಗೆ ಸಲ್ಲಿಸುತ್ತಿರುವ ಕಾಮಗಾರಿಯನ್ನು ಇದೇ ಕಾಮಗಾರಿ ಅಡಿಯಲ್ಲಿ, ಅಂದಾಜುಪಟ್ಟಿಯಡಿಯಲ್ಲಿ ಹಾಗೂ ಇದೇ ಅನುದಾನದಡಿಯಲ್ಲಿ ಅನುಷ್ಠಾನಗೊಳಿಸಿರುವುದಾಗಿ ಈ ಮೂಲಕ ದೃಢೀಕರಿಸಿದೆ.

ಸಹಾಯಕ ಅಭಿಯಂತರರು
ವಾರ್ಡ್ ನಂ-01

Ramanjeevaiah.

ಸಹಾಯಕ ಕಾರ್ಯಪಾಲಕ ಅಭಿಯಂತರರು
ಉಪವಿಭಾಗ/ಉಪನಗರ ಉಪವಿಭಾಗ
ಬಿಬಿಎಂಪಿ ಬೆಂಗಳೂರು-560064

Asst. Executive Engineer
Yelahanka Sub Division
(BBMP Ynk. Zn)
Yelahanka, Bangalore

ಕಾರ್ಯಪಾಲಕ ಅಭಿಯಂತರರು
ಬೃಹತ್ ಬೆಂಗಳೂರು ಮಹಾನಗರ ಪಾಲಿಕೆ
ಯಲಹಂಕ ವಿಭಾಗ

ಕಾರ್ಯಪಾಲಕ ಅಭಿಯಂತರರು.
ಯಲಹಂಕ ವಿಭಾಗ, ಬಿಬಿಎಂಪಿ, ಬೆಂಗಳೂರು-64

ಯಲಹಂಕ ವಿಭಾಗ ಕಛೇರಿ

ಬೆಂಗಳೂರು - 560064

ಚೆಕ್ ಲಿಸ್ಟ್

1. ಕಾಮಗಾರಿ ಹೆಸರು : Removal of silt and Repairs and Maintenance of footpaths in ward no -01 of kempegowda.
2. ಅಂದಾಜು ಮೊತ್ತ : Rs. 55.00 Lakhs
3. ಕಾಮಗಾರಿ ಆಯವ್ಯದಲ್ಲಿ ಸೇರ್ಪಡೆಯಾಗಿದೆಯೇ : — Yes —
4. ತಾಂತ್ರಿಕ ಮಂಜೂರಾತಿ ಸಂಖ್ಯೆ : 38/2023-24 dt 11-12-2023
5. ಆಡಳಿತ ಮಂಜೂರಾತಿ ಸಂಖ್ಯೆ : 13/2023-24 dt 8/12/2023
6. ಈ ಕಾಮಗಾರಿಯು ಈ ಹಿಂದಿನ ಕೌನ್ಸಿಲ್ ಅನುಮೋದನೆಗೊಂಡಿರುವ ದೃಡೀಕರಣ ಪತ್ರದ ಸಕಲು : —
7. ಕಾಮಗಾರಿಯು ಕರ್ನಾಟಕ ಪಾರದರ್ಶಕ ನಿಯಮ 2000 ಹಾಗೂ ಸಂಬಂದಿಸಿದ ಆದೇಶ ಮತ್ತು ಸುತ್ತೋಲೆಯಂತೆ ನಿರ್ವಹಿಸಲಾಗಿದೆಯೇ? : —
8. ಕಾಮಗಾರಿಯನ್ನು ಕಾರ್ಯಗತ ಮಾಡಿರುವ ವಿಧಾನ : KPPP-05
9. ಗುತ್ತಿಗೆದಾರರ ಹೆಸರು : Sri. Shadyan (M/s. Ganesh Engineering)
10. ಕಾಮಗಾರಿಯ ಬಿಲ್ಲಿನ ಮೊತ್ತ ತಾಂತ್ರಿಕ ಮಂಜೂರಾತಿ ಹಾಗೂ ಆಡಳಿತಾತ್ಮಕ ಮಂಜೂರಾತಿ ಮೊತ್ತದ ಮಿತಿಯಲ್ಲಿ ಇದೆಯೇ? : — Yes —

ಸಹಾಯಕ ಅಭಿಯಂತರರು

ಸಹಾಯಕ ಕಾರ್ಯಪಾಲಕ ಅಭಿಯಂತರರು
Yelahanka Sub. Division
(BBMP Ynk. Zn)
Yelahanka, Bangalore

ಕಛೇರಿಯ ಪರಿಶೀಲನೆ

12,67,171/-

ಕಾಮಗಾರಿಯ ಬಿಲ್ಲನ್ನು ಪರಿಶೀಲಿಸಿರುತ್ತೇ ಇದರ ಮೊತ್ತ ರೂ ~~—~~ ಗಳು ಗುತ್ತಿಗೆದಾರರಾದ ಶ್ರೀ Sadyan. ರವರಿಗೆ ಪಾವತಿ ಮಾಡಲು ಲೆಕ್ಕ ಶಾಖೆಗೆ ಕಡತವನ್ನು ರವಾನಿಸಿದೆ.

ಕಾರ್ಯಪಾಲಕ ಅಭಿಯಂತರರು
ಬೃಹತ್ ಬೆಂಗಳೂರು ಮಹಾನಗರ ಪಾಲಿಕೆ
ಯಲಹಂಕ ವಿಭಾಗ

BRUHAT BANGALORE MAHANAGARA PALIKE

Engineering Department

COMPLETION REPORT

1	Completion Report of the work of :	Removal of site and Repairs and Maintenance of footpaths in ward no -01 of kempegowda. .
2	Sanctioned Estimate No. And Date	**JOB NUMBER : 001-24-000001**
3	Name of the Contractor	Sri Shadyan (Sadian) Ganesh Engineering works
4	Time Stipulated for Completion of work	365 days
5	Date of Commencement	07-03-2024
6	Date of Completion:	05-03-2025
7	Measurment Recorded	—
	M.B No	4962
	Page No	49617A to 178.
8	Name of the Office/ Officials incharge of the work	—
	1) Asst. Exe.Engineer	Ramasanjeevaiah —
	2) Asst. Engineer	Prakash.

Estiamte Amount / Tender	Amount Claimed as per Actuals	Excess	Savings	Remarks
Rs 5662098/-	Rs 56,38,000/-	—	24098/-	—

1) Certified that the above work has been completed with in the stipulated time Snoted in entrustment.

2) Certified that above work has been executed satisfactorily.

ENGINEER
BRUHAT BANGALORE MAHANAGARA PALIKE

Ramasanjeevaiah
Asst. Executive Engineer
Yelahanka Sub. Division
(BBMP Yelk. Zn)
Yelahanka, Bangalore

ASST. EXE.ENGINEER
SUB DIVISION
BRUHAT BANGALORE MAHANAGARA PALIKE

ಕಾರ್ಯಪಾಲಕ ಅಭಿಯಂತರರು
ಬೃಹತ್ ಬೆಂಗಳೂರು ಮಹಾನಗರ ಪಾಲಿಕೆ
ಯಲಹಂಕ ವಿಭಾಗ

P.W.G. 17 2 4 **Final Bill** **Original/Duplicate/Triplicate**

CONTRACT CERTIFICATE

Division **Yelahanka** Reference paras 158 & 170

Bills received No YNK-DBR No..... Date..... Sub division

ಸ.ಅ.ಆಯು. ಕಂಚೆ: ದಿನಾಂಕ: 12-5-2025 Date: 06

Sheduled Docket No Sub-divisional **Yelahanka** Cash book vr No

Name of work(as per sanctioned estimate) :- Divisional Head of account P-3726 Date

Work Code:-001-24-000001 **NAME OF WORK :-** Removal of Silt & Repairs and Maintenance of footpaths in ward No-01,Kempegowda.

Name of contractor and full address :- **Agency:-** SHADYAN (SADIAN) (GANESH ENGINEERING WORKS) No.879,EWS 2nd Phase,Yelahanka New Town,Bangalore-560064.

Reference to agreement No :- 52 **Estimated cost : 55.00 Lakhs** **Work order No:-25 , Date:-07/03/2024**

Certified that the measurments were taken by me on 10/3/2025 and recorded on pages 496174 to 496178 of measurment book No 4962 and the work is satisfactorily executed by the contractor.

SHADAYAN

Signature of contractor

Certified that the measurments were taken by me on 10/03/2025 and recorded correct.The work is satisfactorily executed.

Asst. Engineer

Certified that the quantities of materials shown in column 3 of account II have been actualy brought to site of work and the contractor has not previously received any advance on this security. These materials are of any imperishable nature and are all required by the contractor for immidiate use on the work in connection with items for which rates finished work have been agreed upon.A formal agreement signed and executed by the contractor is recorded in divisional office.

Total Tender Amt - 56,62,098=00
1st & part - 44,29,000=00
Balance 12,33,098=00

Sub-divisional officer
Asst. Executive Engineer
Yelahanka Sub. Division
(BBMP Ynk. Zn)
Yelahanka, Bangalore

II MEMORANDUM OF PAYMENT

1) Total value of work done or supplies as per A/c within		
2) Deduct amount to be held in reserve being-----percent Rs----------%--------		
3)		
4) Deduct payments Balance---	Gross Amt -	1209000=00
a) Amount of previous payment as in divisional/sub divisional cash book vr No----------dated----------S.D No----------Amount adjusted towards cash advance recovery of	FSD -	60450=00
	CGST -	11137=00
	SGST -	11137=00
	IT -	11137=00
	LC -	11137=00
b) Cost of payments/stores or other materials supplied now made recovery of amount creditable to this/other work.	CBF -	1114=00
	Royalty -	15500=00
Amount paid on this bill by cheque/cash Total		
5). Balance being unpaid value of work done held in reserve	Total Ded -	121612=00
6) Deduct cash of advance made on divisional/sub divisional cash book vr No----------dated----------last adjustment.		
7) Net amount due to or from contractor.	Net Amt -	1087388=00
UN ADJUSTED ITEMS		
8) Advance to contractor for materials to site(as detailed within)		
9) Value of government materials supplied.		
TOTAL AMOUNT UN-ADJUSTED		

Contractor's signatures SHADAYAN

Received Rs----------(in words)----------

For use in the Executive Engineer's office----------

----------by cash and by adjustment----------

of payment as per memorandum

(in final settlement of all demand)

Witness

1)

2)

SHADAYAN

Receipt Stamp

Dated signature of contractor

paid by me cheque No dated

Cash Rs.....

Date Initials of officer making payment Date

Audited & Admitted for Rs. 1209000=00

1087388=00 by Cheque

and Rs. 121612=00 by adjusement

Accts. Supdt. 12/5
yelahanka Division
BBMP

Exe. Engineer
yelahanka Division
BBMP
Executive Engineer

Sl. No	Items grouped under Sub-heads and Sub-works of the estimate	Unit	Previous Measurement		Present Measurement			Total Up to date	
			Qty	Cost	Qty	Rate	Amount	Qty	
1	2	3	4	5	6	7	8	9	10
1	Supply of Unskilled Mazdoor Heavy Labours As per orders of minimum wages Act KAE 02 LMW 2015 Dt: 06-01-2017 for emergency works.	Day	1635.00	**1083301.95**	381.00	**662.57**	252439.17	**2016.00**	1335741.12
2	Supply of Skilled Mason or Brick layer Class-1As per orders of minimum wages Act KAE 02 LMW 2015 Dt: 06-01-2017 for emergency works.	Day	222.00	**154696.26**	66.00	**696.83**	45990.78	**288.00**	200687.04
3	Providing and laying 100mm thick pre-cast cover slabs over drains &Rain pit of width not exceeding 800 mm using M20 concrete reinforcedwith Micro Alloyed High carbon steel with 3mm - 3ply wired steel @ 2.00kg/m2, slabs jointed in CM 1:3 proportion and nicely finished Includingproviding holes in the Cover slabs wherever necessary for easy drainageof surface water including of labour, materials, scaffolding, usage ofmachinery, curing, lead and lift charges etc, Complete.	Sqm	153.27	**161120.49**	26.64	**1051.22**	28004.50	**179.91**	189124.99
4	Providing and fixing pre cast solid cement concrete kerb stones made out of M20 witht top and bottom width 114 and 165 mm respectively, 400mm high and 450mm in length finished with CM 1:3 plastering and finishing cutting, including formwork,curing, including cost of all materials, labhour, hire charges of machinery, loading, unloading, lead and lift, trasportation etc., complete. as directed by the Engineer in Charge of the work.	No's	139.00	**79830.48**	0.00	**574.32**	0.00	**139.00**	79830.48
5	Providing and laying 60mm thick factory made cement concrete paverblock of approved shape and colour of M -30 grade made of C&D wasteby block making machine with vibratory compaction laid in requiredpattern and including over 50mm thick compacted bed of coarse sand,filling the joints with fine sand etc. all complete as per the direction ofEngineer-in-charge	Sqm			179.04	**906.22**	162249.63	**179.04**	162249.63
6	Lead for disposal of earth shall be payable at Carriage rates (Lead & Lift) by mechanical means including loading and unloading up to 15kms.	Cum	973.21	**221814.02**	226.79	**227.92**	51689.00	**1200.00**	273503.02
7	Providing and constructing un-reinforced plain cementconcrete pavement, thickness as per design, over a preparedsub base, with 43 grade cement or any other type as perClause 1501.2.2 M20 (Grade), coarse and fine aggregatesconforming to IS:383:2016, maximum size of coarseaggregate not exceeding 25 mm, mixed in a concrete mixerof not less than 0.2 cum capacity and appropriate weighbatcher using approved mix design, laid in approved fixedside formwork (steel channel, laying and fixing of 125 micronthick polythene film, wedges, steel plates including levellingthe formwork as per drawing), spreading the concrete withshovels, rakes, compacted using needle, screed and plate.	Cum	87.88	**634523.48**	47.10	**7220.34**	340105.09	**134.98**	974628.57
8	Supply of Material component Bitumen (emulsion) Rapid Setting RS1* for all road works.	Tonne	2.00	**97872.20**	0.00	**48936.10**	0.00	**2.00**	97872.20
9	Supply of Hydraulic Excavator of 0.9 m3 bucket on hire basis including operator, fuel and other incidental charges etc., complete	Hour	153.00	**233975.25**	27.00	**1529.25**	41289.75	**180.00**	275265.00
10	Supply of Tipper-5.5 m3 on hire basis including operator, fuel and other incidental charges etc., complete.	Hour	264.00	**422265.36**	120.00	**1599.49**	191938.80	**384.00**	614204.16
11	Supply of Material component M-Sand - Fine for all road works.	Cum	149.99	**250780.28**	0.00	**1671.98**	0.00	**149.99**	250780.28
12	Supply of Material component Granular Aggregates of 12mm downsize for all road works.	Cum	99.98	**150969.80**	0.00	**1510.00**	0.00	**99.98**	150969.80
13	Supply of Material component Granular Aggregates of 20mm downsize for all road works.	Cum	100.00	**151000.00**	0.00	**1510.00**	0.00	**100.00**	151000.00
14	Supply of Material component Granular Aggregates of 40mm downsize for all road works.	Cum	99.99	**134787.52**	0.00	**1348.01**	0.00	**99.99**	134787.52
15	Supply of Material component Cement (OPC/PPC/PSC) for all road works.	No	450.00	**149355.00**	0.00	**331.90**	0.00	**450.00**	149355.00
16	Provision for tool - Equipments (Masonry Trowel, Head Pan, Digging Bar, Hammer, Tamper, Hand	L/S	1.00	**25745.00**	0.00	**25745.00**	0.00	**1.00**	25745.00

Certificate:-

i) Certified that the above work done

ii) Certified that,the all debries have be

Ward no 01

	Total RS			**3952095.88**			**1113706.72**		**5065802.60**
	18% GST charges			477496.31			95464.66		572960.97
	Grand Total RS			**4429592.19**			**1209171.38**		**5638763.57**

Certificate:-

i) Certified that the above work done is satisfactory completed.

ii) Certified that,the all debries have been cleared in the site.

AE
Ward no 01

Assistant Executive Engineer,
Yelahanka Sub Division

Yelahanka Sub. Divisor
(BBMP Ynk. Zn)
Yelahanka, Bangalore

Executive Engineer Yelahanka Division

CIVIL QUALITY CONSULTANTS & ENGINEERS

Testing of Construction Material - Mechanical, Soil, Bitumen, Non Destructive Testing Services, Project Management Consultants, Third Party Quality Assurance, DPR.

Note:

1. The material is satisfied as per the requirements.

To,

Assistant Executive Engineer
Yelahanka Satellite Town Sub Division
BBMP, Bangalore-64

Date: 16.01.2025

Dear Sir,

Sub: Certifying the 2nd and final Bill for the work of **"Removing of Silt and Repairs and Maintenance of Footpath in ward no.01 Kempegowda, BBMP, Bangalore."**

Regarding

Ref: 1.Work Order No: BBMP/EE/YNK-D/KPPP-No.5/WO/25/2023-24
Dated: 07.03.2024
2. Job Code:

We are here with forwarding to **"Sri. Shadyan (Sadian)(Ganesh Engineering Works)"** Yelahanka new town , Yelahanka, Bangalore-560064. 2nd and final bill duly verified and certified that the work is satisfactory and for a grass value of Rs. 12,09,171.38 (Rupees Twelve Lakhs Nine Thousand One Hundred Seventy one And Paise Thirty Eight Only), The work has been completed Satisfactorily.

AEE, YNK

Thanking You

Yours faithfully,

For CIVIL QUALITY CONSULTANTS & ENGINEERS

Civil Quality Consultants and Engineers

Authorised Signatory

AE

Corporate Off.: No. 133, Bhuvaneshwarinagar, Doddabasti Main Road, Bangalore-560 056.
Contact: 8553518550, 080-23240644 Email: civilqualityconsultants@gmail.com

Bruhat Bengaluru
Mahanagara Palike

BRUHAT BANGALORE MAHANAGARA PALIKE

YELAHANKA ZONE

Final - E.Bill

Name of Work :- Removal of Silt & Repairs and Maintenance of footpaths in ward No-01,Kempegowda.

Agency:- SHADYAN (SADIAN) (GANESH ENGINEERING WORKS) No.879,EWS 2nd Phase,Yelahanka New Town,Bangalore-560064.

Estimated Cost RS :- 55.00 Lakh's

Job Code Number:- 001-24-000001

BRUHAT BANGALORE MAHANAGARA PALIKE

YELAHANKA ZONE

Name of Work :- Removal of Silt & Repairs and Maintenance of footpaths in ward No-01,Kempegowda.

Final - E.Bill

Agency:- SHADYAN (SADIAN) (GANESH ENGINEERING WORKS) No.879,EWS 2nd Phase,Yelahanka New Town,Bangalore-560064.

Measurements Taken On:-

S.NO	Description of Item	Unit	No	Mesurement L	B	D	Qty	Rate	Amount
1	Supply of Unskilled Mazdoor Heavy Labours As per orders of minimum wages Act KAE 02 LMW 2015 Dt: 06-01-2017 for emergency works.**(As Per Log Book Enclosed)**								
	Previous Bill of Quantity Vide Recorded In MB No-4962 & Page No of 496169-496172	Day					**1635.00**		
	19-11-2024 to 30/11/2024		11Day;s	8 No's			88.00		
	01-12-2024 to 31/12/2024		22Day;s	5 No's			110.00		
			3Day;s	6 No's			18.00		
	01-01-2025 to 31/05/2025		23Day;s	5 No's			115.00		
			3Day;s	6 No's			18.00		
	01-02-2025 to 05/01/2025		4Day;s	8 No's			32.00		
						Total Qty	**2016.00**		
						(-) DPQ	1635.00		
						Net Qty	**381.00**	662.57	**252439.17**
2	Supply of Skilled Mason or Brick layer Class-1As per orders of minimum wages Act KAE 02 LMW 2015 Dt: 06-01-2017 for emergency works.**(As Per Log Book Enclosed)**								
	Previous Bill of Quantity Vide Recorded In MB No-4962 & Page No of 496169-496172	Day					**222.00**		
	19-11-2024 to 30/11/2024		11Day;s	1 No's			11.00		
	01-12-2024 to 31/12/2024		25Day;s	1 No's			25.00		
	01-01-2025 to 31/05/2025		26Day;s	1 No's			26.00		
	01-02-2025 to 05/01/2025		4Day;s	1 No's			4.00		
						Total Qty	**288.00**		
						(-) DPQ	222.00		
						Net Qty	**66.00**	696.83	**45990.78**
3	Providing and laying 100mm thick pre-cast cover slabs over drains &Rain pit of width not exceeding 800 mm using M20 concrete reinforcedwith Micro Alloyed High carbon steel with 3mm - 3ply wired steel @ 2.00kg/m2, slabs jointed in CM 1:3 proportion and nicely finished Includingproviding holes in the Cover slabs wherever necessary for easy drainageof surface water including of labour,materials, scaffolding, usage ofmachinery, curing, lead and lift charges etc, Complete.								
		Sqm							
	Previous Bill of Quantity Vide Recorded In MB No-4962 & Page No of 496169-496172						**153.27**		
	For Missing Slabs								
	Mauthinagara 1st Main/Cross Roads		9	0.75	0.60		4.05		
			17	0.90	0.60		9.18		
	2ndt Main Road/Cross Roads		14	0.90	0.60		7.56		
			13	0.75	0.60		5.85		
						Total Qty	**179.91**		
						(-) DPQ	153.27		
						Net Qty	**26.64**	1051.22	**28004.50**
4	Providing and fixing pre cast solid cement concrete kerb stones made out of M20 witht top and bottom width 114 and 165 mm respectively, 400mm high and 450mm in length finished with CM 1:3 plastering and finishing cutting, including formwork,curing, including cost of all materials, labhour, hire charges of machinery, loading, unloading, lead and lift, trasportation etc., complete. as directed by the Engineer in Charge of the work.								
	For Missing kerbs	No's							
	Previous Bill of Quantity Vide Recorded In MB No-4962 & Page No of 496169-496172						**139.00**		
		Present Quantity					0.00		
						Total Qty	**139.00**		
						(-) DPQ	139.00		
						Net Qty	**0.00**	574.32	**0.00**
5	Providing and laying 60mm thick factory made cement concrete paverblock of approved shape and colour of M -30 grade made of C&D wasteby block making machine with vibratory compaction laid in requiredpattern and including over 50mm thick compacted bed of coarse sand,filling the joints with fine sand etc. all complete as per the direction ofEngineer-in-charge								
	Footpath	Sqm	1	149.20	1.20		179.04		
						Total Qty	**179.04**	906.22	**162249.63**

Asst. Executive Engineer (BBMP Ynk. Zn) Yelahanka, Bangalore

6	Lead for disposal of earth shall be payable at Carriage rates (Lead & Lift) by mechanical means including loading and unloading up to 15kms.										
	Previous Bill of Quantity Vide Recorded In MB No-4962 & Page No of 496169-496172	Cum						**973.21**			
							Quantity Vide Item No-01	381.00			
							Approved Quantity, Item No-01	**2016.00**			
							Approved Quantity, Item No-06	**1200.00**			
							(381 Cum/2016 Cum)1200 Cum)	226.79			
							Total Qty	**1200.00**			
							(-) DPQ	973.21			
							Net Qty	**226.79**	227.92	**51689.00**	
7	Providing and constructing un-reinforced plain cementconcrete pavement, thickness as per design, over a preparedsub base, with 43 grade cement or any other type as perClause 1501.2.2 M20 (Grade), coarse and fine aggregatesconforming to IS:383:2016, maximum size of coarseaggregate not exceeding 25 mm, mixed in a concrete mixerof not less than 0.2 cum capacity and appropriate weighbatcher using approved mix design, laid in approved fixedside formwork (steel channel, laying and fixing of 125 micronthick polythene film, wedges, steel plates including levellingthe formwork as per drawing), spreading the concrete withshovels, rakes, compacted using needle, screed and plate.										
	Previous Bill of Quantity Vide Recorded In MB No-4962 & Page No of 496169-496172	Cum						**87.88**			
	Maruthinagara 1st Main Road										
	Vent concrete		1	220.00	0.60	0.15		19.80			
	Drain Wall Coping		2	220.00	0.15	0.15		9.90			
	Maruthinagara 2nd Main Road										
	Vent concrete		1	150.00	0.60	0.10		9.00			
	Drain Wall Coping		2	150.00	0.15	0.15		6.75			
	Kurlappa Complex side Road Pipe concreting		1	5.50	0.45	0.45		1.11			
	Railway Bridge Grating's Concreting		1	6.00	0.60	0.15		0.54			
							Total Qty	**134.98**			
							(-) DPQ	87.88			
							Net Qty	**47.10**	7220.34	**340105.09**	
8	Supply of Material component Bitumen (emulsion) Rapid Setting RS1* for all road works.										
	Previous Bill of Quantity Vide Recorded In MB No-4962 & Page No of 496169-496172	T						**2.00**			
							Present Quantity	0.00			
							Total Qty	**2.00**			
							(-) DPQ	2.00			
							Net Qty	**0.00**	48936.10	**0.00**	
9	Supply of Hydraulic Excavator of 0.9 m3 bucket on hire basis including operator, fuel and other incidental charges etc., complete.**(As Per Log Book Enclosed)**										
	Previous Bill of Quantity Vide Recorded In MB No-4962 & Page No of 496169-496172	Hour						**153.00**			
	19-11-2024 to 30/11/2024		2 Day;s	2 Hour				4.00			
	01-12-2024 to 31/12/2024		3 Day;s	2 Hour				6.00			
			2 Day;s	1 Hour				2.00			
	01-01-2025 to 31/05/2025		5 Day;s	2 Hour				10.00			
			1 Day;s	1 Hour				1.00			
	01-02-2025 to 05/01/2025		2 Day;s	2 Hour				4.00			
							Total Qty	**180.00**			
							(-) DPQ	153.00			
							Net Qty	**27.00**	1529.25	**41289.75**	
10	Supply of Tipper-5.5 m3 on hire basis including operator, fuel and other incidental charges etc., complete.**(As Per Log Book Enclosed)**										
	Previous Bill of Quantity Vide Recorded In MB No-4962 & Page No of 496169-496172	Hour						**264.00**			
	19-11-2024 to 30/11/2024		1 Day;s	8 Hour				8.00			
			1 Day;s	9 Hour				9.00			
	01-12-2024 to 31/12/2024		2 Day;s	7 Hour				14.00			
			2 Day;s	8 Hour				16.00			
			1 Day;s	9 Hour				9.00			
	01-01-2025 to 31/05/2025		1 Day;s	7 Hour				7.00			
			3 Day;s	8 Hour				24.00			

Asst. Executive Engineer
Yelahanka Sub. Division
(BBMP Ynk. Zn)
Yelahanka, Bangalore

Asst. Executive Engineer
Yelahanka Sub. Division
(BBMP Ynk. Zn)
Yelahanka, Bangalore

			2 Day;s	9 Hour			18.00		
	01-02-2025 to 05/01/2025		1 Day;s	8 Hour			8.00		
			1 Day;s	7 Hour			7.00		
						Total Qty	**384.00**		
						(-) DPQ	264.00		
						Net Qty	**120.00**	1599.49	**191938.80**
11	Supply of Material component M-Sand - Fine for all road works.								
	Previous Bill of Quantity Vide Recorded In MB No-4962 & Page No of 496169-496172	Cum					**149.99**		
						Present Quantity	0.00		
						Total Qty	**149.99**		
						(-) DPQ	149.99		
						Net Qty	**0.00**	1671.98	**0.00**
12	Supply of Material component Granular Aggregates of 12mm downsize for all road works.								
	Previous Bill of Quantity Vide Recorded In MB No-4962 & Page No of 496169-496172	Cum					**99.98**		
						Present Quantity	0.00		
						Total Qty	**99.98**		
						(-) DPQ	99.98		
						Net Qty	**0.00**	1510.00	**0.00**
13	Supply of Material component Granular Aggregates of 20mm downsize for all road works.								
	Previous Bill of Quantity Vide Recorded In MB No-4962 & Page No of 496169-496172	Cum					**100.00**		
						Present Quantity	0.00		
						Total Qty	**100.00**		
						(-) DPQ	100.00		
						Net Qty	**0.00**	1510.00	**0.00**
14	Supply of Material component Granular Aggregates of 40mm downsize for all road works.								
	Previous Bill of Quantity Vide Recorded In MB No-4962 & Page No of 496169-496172	Cum					**99.99**		
						Present Quantity	0.00		
						Total Qty	**99.99**		
						(-) DPQ	99.99		
						Net Qty	**0.00**	1348.01	**0.00**
15	Supply of Material component Cement (OPC/PPC/PSC) for all road works.								
	Previous Bill of Quantity Vide Recorded In MB No-4962 & Page No of 496169-496172	No's					**450.00**		
						Present Quantity	0.00		
						Total Qty	**450.00**		
						(-) DPQ	450.00		
						Net Qty	**0.00**	331.90	**0.00**
16	Provision for tool - Equipments (Masonry Trowel, Head Pan, Digging Bar, Hammer, Tamper, Hand Gloves, Rubber Boots, etc.,)								
	Previous Bill of Quantity Vide Recorded In MB No-4962 & Page No of 496169-496172	L/S					**1.00**		
						Present Quantity	0.00		
						Total Qty	**1.00**		
						(-) DPQ	1.00		
						Net Qty	**0.00**	25745.00	**0.00**
								Sub Total Rs	**1113706.72**
							Add 18% of GST Rs		95464.66
								Grand Total RS	**1209171.38**

CERTIFICATE:

1) Certified that the above **work** done is satisfactory completed.

2) Certified that,the all debries have been cleared in the site.

Assistant Engineer
Ward No-01

Asst. Executive Engineer
Yelahanka Sub. Divison
(BBMP Ynk. Zn)
Yelahanka, Bangalore

Assistant Executive Engineer
Yelahanka Sub Division
BBMP

Name of work: Removal of silt and Repairs and maintenance of Footpaths in WNo.07.

Asst. Executive Engineer
Yelahanka Sub. Divisor
(BBMP Ynk. Zn)
Yelahanka, Bangalore

Removal of silt & Repairs and maintenance of footpaths in ward no-01 Kempegowda.

A.E.E.

Removal of silt & Repairs and maintenance of footpaths in ward no-01 Kempegowda.

A.E.E.

Removal of silt & Repairs and maintenance of footpaths in ward no-01 Kempegowda.

Asst. Executive Engineer
Yelahanka Sub. Division
(BBMP Ynk. Zn)

Removal of silt & Repairs and maintenance of footpaths in ward no-01 Kempegowda.

Asst. Executive Engineer
Yelahanka Sub. Division
(BBMP Ynk. Zn)
Yelahanka, Bangalore

Removal of silt & Repairs and maintenance of footpaths in ward no-01 Kempegowda.

A.E.E.

Removal of silt & Repairs and maintenance of footpaths in ward no-01 Kempegowda.

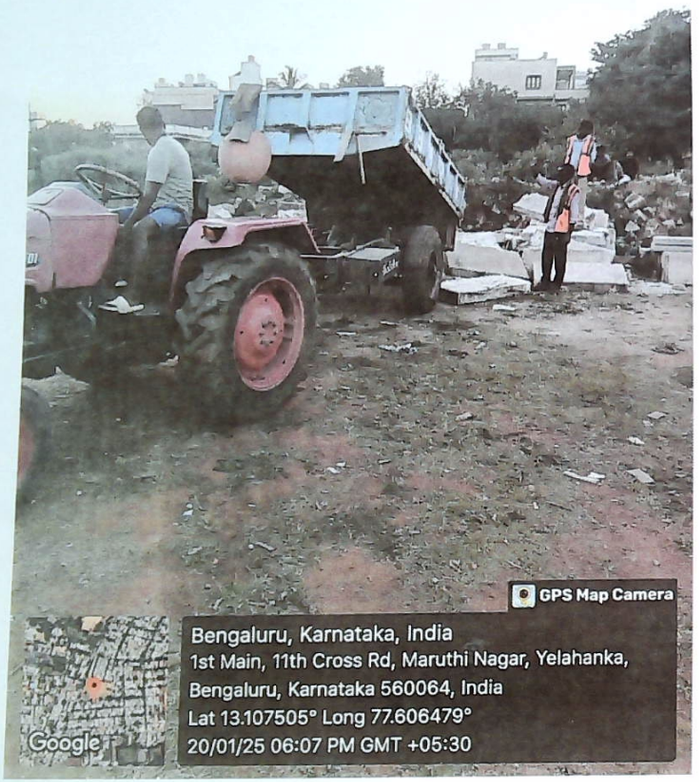

A.E.E.

A.E.E.

Removal of silt & Repairs and maintenance of footpaths in ward no-01 Kempegowda.

A.E.E.

A.E.E.

Removal of silt & Repairs and maintenance of footpaths in ward no-01 Kempegowda.

A.E.E.

A.E.E.

Removal of silt & Repairs and maintenance of footpaths in ward no-01 Kempegowda.

A.E.E.

Removal of silt & Repairs and maintenance of footpaths in ward no-01 Kempegowda.

A.E.E.

Removal of silt & Repairs and maintenance of footpaths in ward no-01 Kempegowda.

A.E.E.

Removal of silt & Repairs and maintenance of footpaths in ward no-01 Kempegowda.

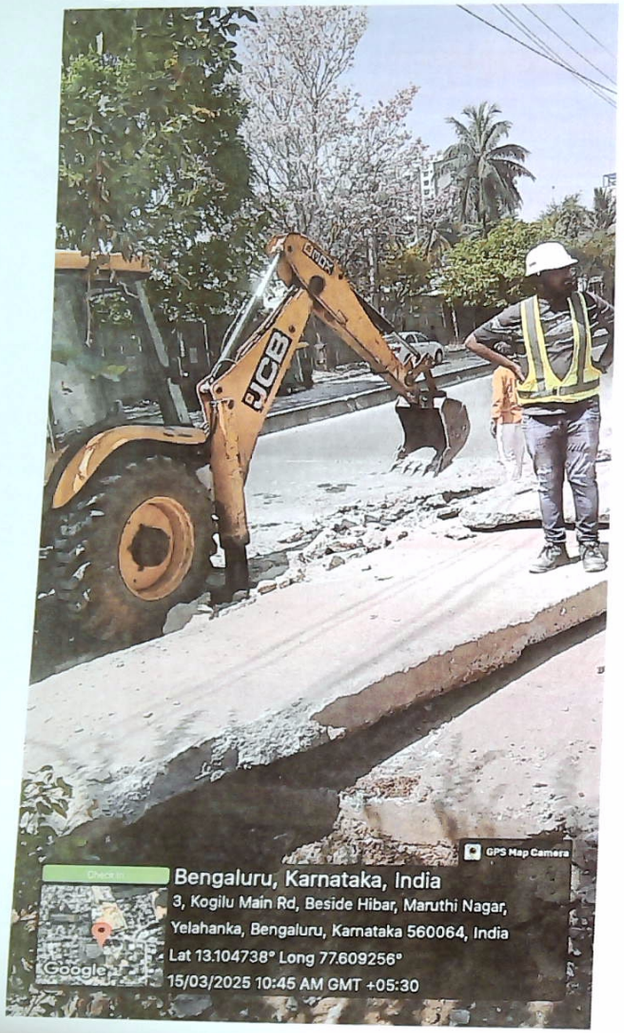

A.E.E.

A.E.E.

Removal of silt & Repairs and maintenance of footpaths in ward no-01 Kempegowda.

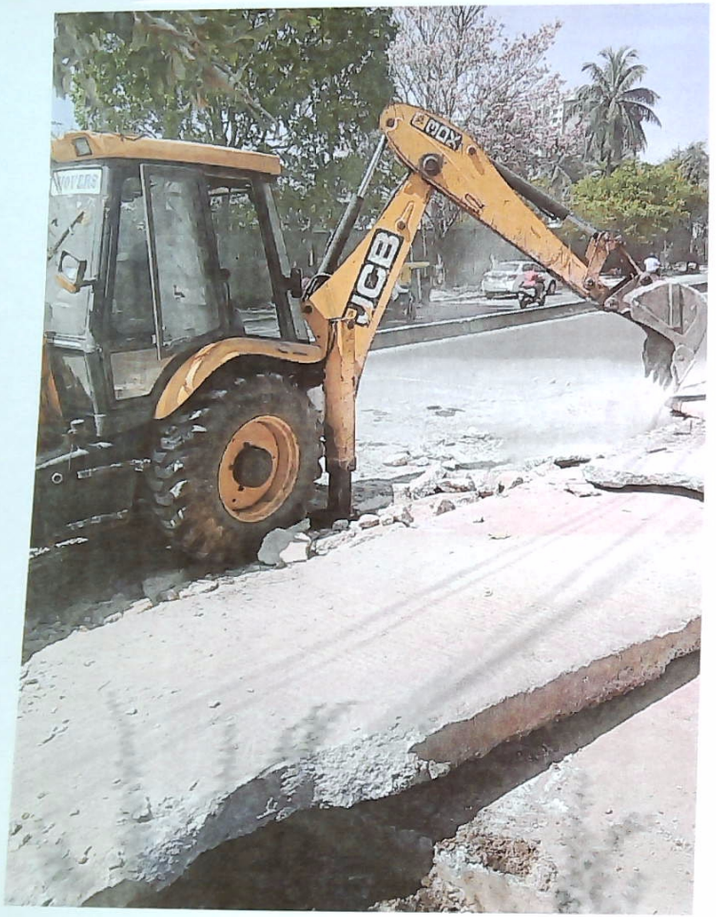

A.E.E.

A.E.E.

Removal of silt & Repairs and maintenance of footpaths in ward no-01 Kempegowda.

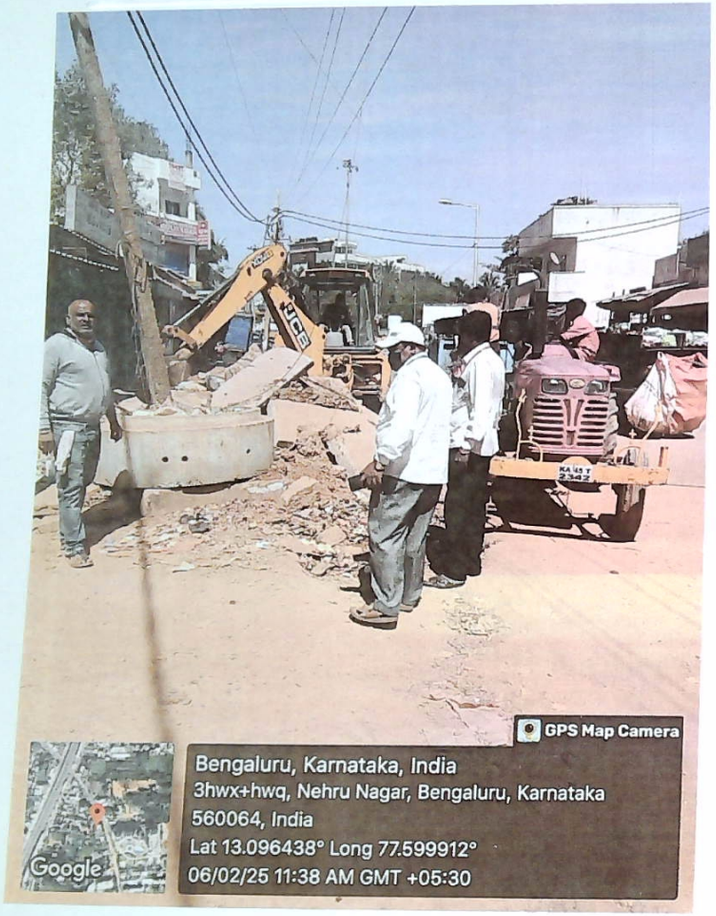

A.E.E.

A.E.E.

Removal of silt & Repairs and maintenance of footpaths in ward no-01 Kempegowda.

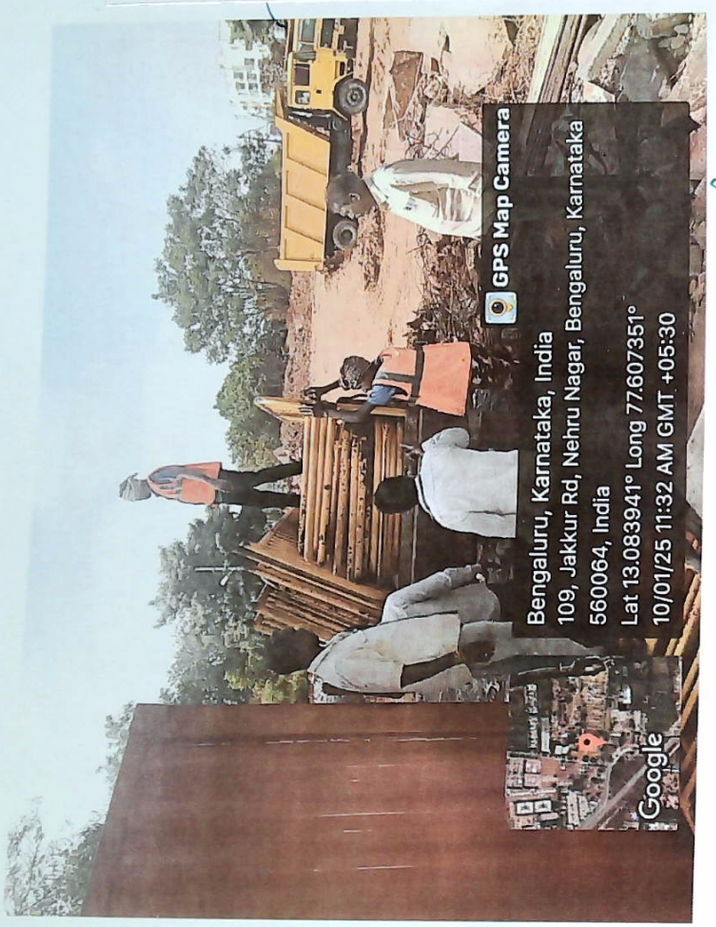

A.E.E.

Removal of silt & Repairs and maintenance of footpaths in ward no-01 Kempegowda.

A.E.E.

A.E.E.

Removal of silt & Repairs and maintenance of footpaths in ward no-01 Kempegowda.

A.E.E.

A.E.E.

Removal of silt & Repairs and maintenance of footpaths in ward no-01 Kempegowda.

Removal of silt & Repairs and maintenance of footpaths in ward no-01 Kempegowda.

A.E.E.

l of silt & Repairs and maintenance of footpaths in ward no-01 Kempegowda.

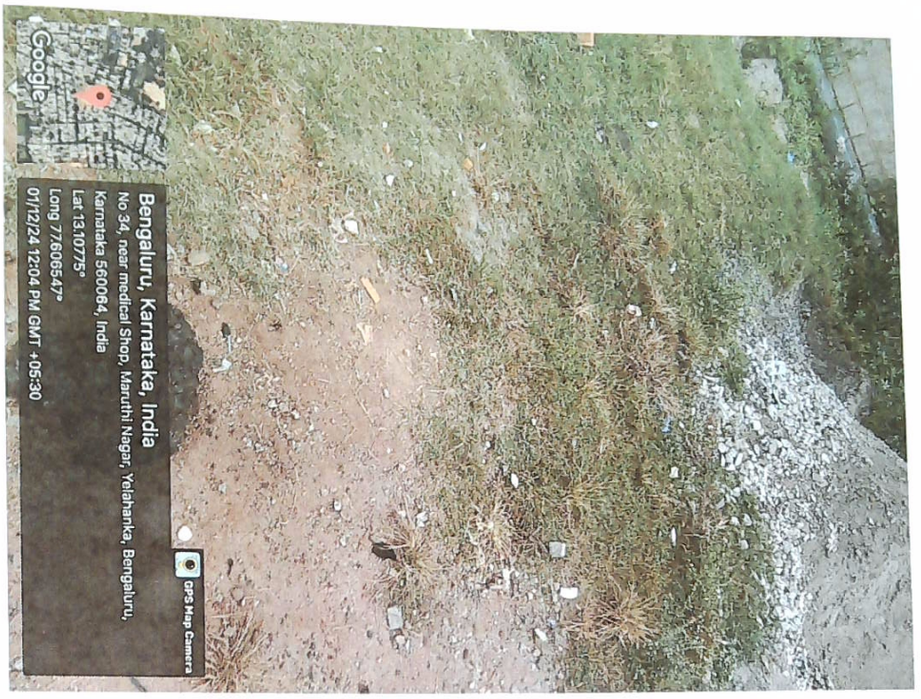

A.E.E.

Removal of silt & Repairs and maintenance of footpaths in ward no-01 Kempegowda.

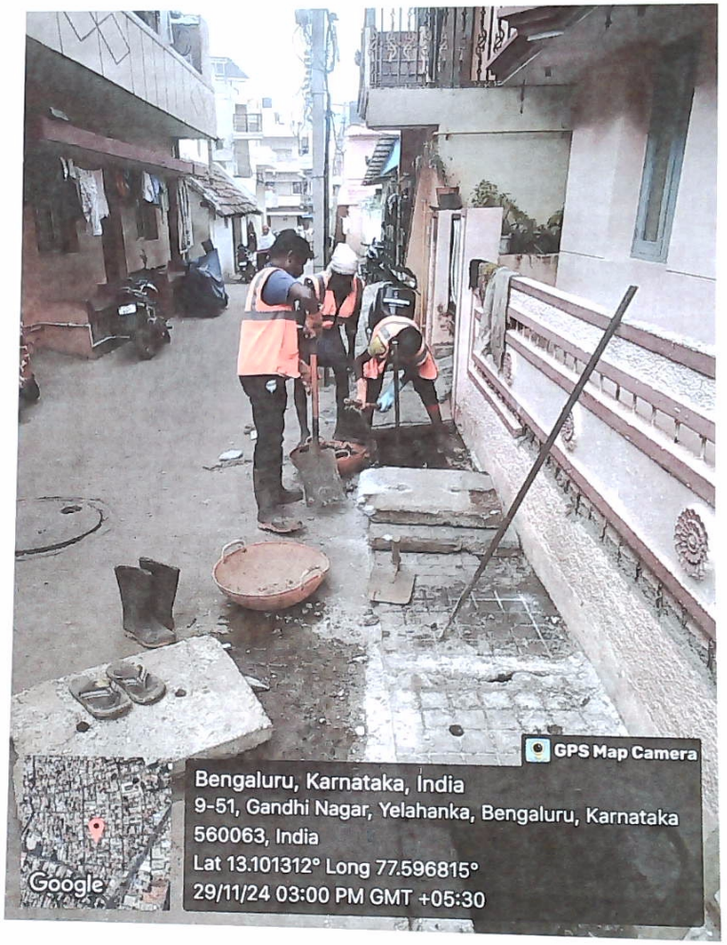

A.E.E.

A.E.E.

Removal of silt & Repairs and maintenance of footpaths in ward no-01 Kempegowda.

A.E.E.

Removal of silt & Repairs and maintenance of footpaths in ward no-01 Kempegowda.

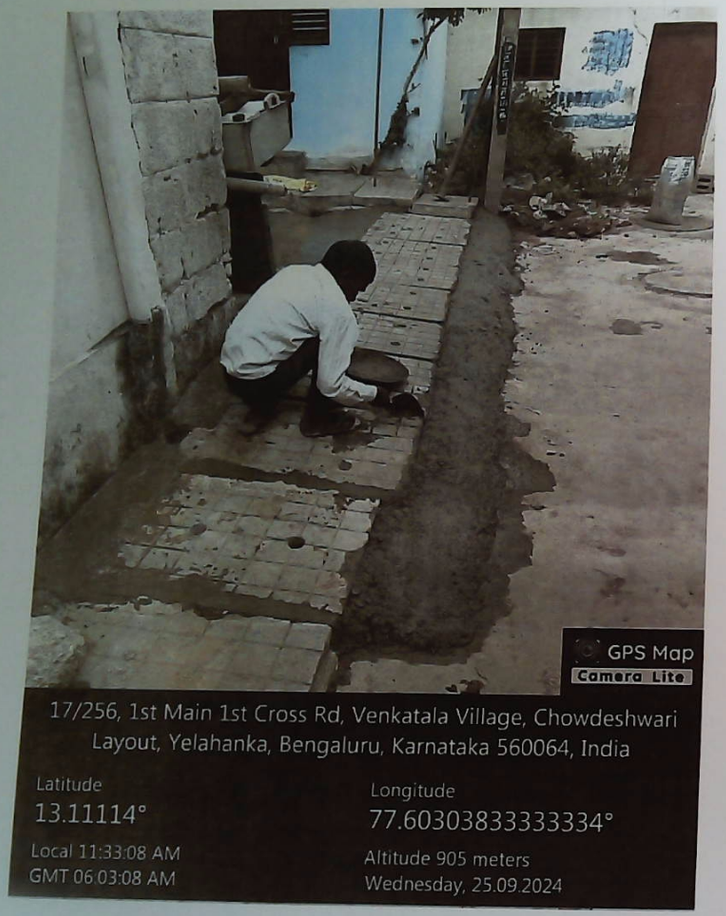

A.E.E.

Removal of silt & Repairs and maintenance of footpaths in ward no-01 Kempegowda.

A.E.E.

Removal of silt & Repairs and maintenance of footpaths in ward no-01 Kempegowda.

A.E.E.

A.E.E.

A.E.E.

Removal of silt & Repairs and maintenance of footpaths in ward no-01 Kempegowda.

A.E.E.

QC-ABSTRACT

Name of Work:- Removing of Silt and Repairs and Maintenance of Footpath in ward no.01 Kempegowda, BBMP, Bangalore

Sl No.	Item	Quantity As Per BOQ	Required No's of tests	Actual No's of tests	Tests
1	Material	-	1	1	Cement
					Sand, Aggregates
2	M20	47.10 Cum	4	4	Concrete Cube Compressive Strength
3	Slab 100mm	26.64 Sqm	1	1	Compressive strength
4	Paver Block 60mm	179.04 Sqm	1	1	Compressive strength

Cubes

0-5 m^3	1set
6-15 m^3	2set
16-30 m^3	3set
31-50 m^3	4 set
Add 1set for every 50 Cum	

For CIVIL QUALITY CONSULTANTS & ENGINEERS

Authorised Signatory

A.E.E.

CIVIL QUALITY
CONSULTANTS & ENGINEERS

Testing of Construction Material - Mechanical, Soil, Bitumen, Non Destructive Testing Services, Project Management Consultants, Third Party Quality Assurance, DPR.

Job No.: CQCE/BBMP/SD/01/2024-25 Date: 04.12.2024

TEST REPORT ON CEMENT

Client : **Assistant Executive Engineer,** Yelahanka Sub Division, BBMP, Bangalore.

Agency : **Sri Shadyan (Sadian),(Ganesh Engineering works),** Contractor, Bangalore.

Name of Work : Removing of Silt and Repairs and Maintenance of Footpath in ward no.01 Kempegowda, BBMP, Bangalore

Sample : : Cement (ACC 53 grade OPC)

Sample Supplied by: : AGENCY

Date of Manufacture: : November - 2024

Date of Testing : 02.12.2024 to 04.12.2024

Sl.No	Descriptions	Test Method as per IS	Test Result	Requirements as per IS: 269:2015
1	a) Initial Setting Time	IS-4031 (Part - 5):1988(RA 2014)	125 Minutes	Not Less than 30 Minutes
	b) Final Setting Time	IS-4031 (Part - 5):1988(RA 2014)	350 Minutes	Not More than 600 Minutes
2	Soundness	IS-4031 (Part 3) :1988 (RA 2014) by the Le-Chatelier method	1 mm	Not more than 10 mm
3	Standard Consistency	IS-4031 (Part -4)	30.00%	-

A. E. E.

9886798316 Ananda Ram

Note:

1. The report shall not be reproduced, except in full, without the written approval of the laboratory.
2. The results indicated above are based on the tests carried out on the samples received in the laboratory.
3. Any Query regarding the report must be reported within 30days from the date of testing.

FOR CIVIL QUALITY CONSULTANTS & ENGINEERS

Authorised Signatory

Corporate Off.: No. 133, Bhuvaneshwarinagar, Doddabasti Main Road, Bangalore-560 056.
Contact: 8553518550, 080-23240644 Email: civilqualityconsultants@gmail.com

CIVIL QUALITY
CONSULTANTS & ENGINEERS

Testing of Construction Material - Mechanical, Soil, Bitumen, Non Destructive Testing Services, Project Management Consultants, Third Party Quality Assurance, DPR.

Job No.: CQCE/BBMP/SD/01/2024-25

Date :04.12.2024

TEST REPORT COARSE AGGREGATES

Client:
Agency : **Assistant Executive Engineer,** Yelahanka Sub Division, BBMP, Bangalore.
Name of Work : **Sri Shadyan (Sadian),(Ganesh Engineering works),** Contractor, Bangalore.
: Removing of Silt and Repairs and Maintenance of Footpath in ward no.01 Kempegowda, BBMP, Bangalore
Sample Type/Size: 12.5 mm Coarse Aggregate
Reference to BIS cod IS: 383 - 2016(Specification for Coarse and fine Aggregates from natural sources for concrete)
IS 2386 Part 1: Particle Size and Shape
IS 2386 Part 3: Specific Gravity, Density, Voids, Absorptional Bulking
IS 2386(Part 4):1963 Mechanical Properties
Date of test: :04.12.2024

SIEVE ANALYSIS (PARTICLE SIZE DISTRIBUTION) OF 12.5MM

Total weight taken: 5000 grams

Sample No.	Sieve No.	Weight Retained in gms	Cumulative Weight Retained in gms	% Cumulative Weight Retained	% Passing	Required as per IS 383:2016	
						Graded	Single Sized
1	20 mm	0	0	0	100	100	–
2	16 mm	0	0	0	100	–	100
3	12.5 mm	241	241	4.82	95.18	90-100	85-100
4	10 mm	2519	2760	55.2	44.8	40-85	0-45
5	4.75mm	1827	4587	91.74	8.26	0-10	0-10

A.E.E.

Note:

1. The report shall not be reproduced, except in full, without the written approval of the laboratory.
2. The results indicated above are based on the tests carried out on the samples received in the laboratory.
3. Any Query regarding the report must be reported within 30days from the date of testing.

FOR CIVIL QUALITY CONSULTANTS & ENGINEERS

Authorised Signatory

Corporate Off.: No. 133, Bhuvaneshwarinagar, Doddabasti Main Road, Bangalore-560 056.
Contact: 8553518550, 080-23240644 Email: civilqualityconsultants@gmail.com

CIVIL QUALITY
CONSULTANTS & ENGINEERS

Testing of Construction Material - Mechanical, Soil, Bitumen, Non Destructive Testing Services, Project Management Consultants, Third Party Quality Assurance, DPR.

Job No.: CQCE/BBMP/SD/01/2024-25

Date: 23.12.2024

TEST REPORT ON COMPRESSIVE STRENGTH OF CONCRETE CUBES

Client : **Assistant Executive Engineer,** Yelahanka Sub Division, BBMP, Bangalore.

Agency : **Sri Shadyan (Sadian),(Ganesh Engineering works),** Contractor, Bangalore.

Name of the work : Removing of Silt and Repairs and Maintenance of Footpath in ward no.01 Kempegowda, BBMP, Bangalore

Sample ID : Cement Concrete

Size of cubes : 150mmx150mmx150mm

Cross Sectional Area : 22500 mm^2

Technical Reference : IS: 516-1959 (Reaffirmed 2008)

Grade of Concrete : M_{20}

Compressive Strength as on : 7th day

Sl.No.	Date of casting	Date of testing	Weight of cube (Kg)	Failure load (KN)	Compressive strength (N/mm^2)
1	16.12.2024	23.12.2024	8.101	402.3	17.88
2	16.12.2024	23.12.2024	8.118	369.6	16.43
3	16.12.2024	23.12.2024	8.137	384.1	17.07

Note:

1. The report shall not be reproduced, except in full, without the written approval of the laboratory.
2. The results indicated above are based on the tests carried out on the samples received in the laboratory.
3. Any Query regarding the report must be reported within 30 days from the date of testing.

A.E.E.

For CIVIL QUALITY CONSULTANTS & ENGINEERS

Authorised Signatory

Corporate Off.: No. 133, Bhuvaneshwarinagar, Doddabasti Main Road, Bangalore-560 056.
Contact: 8553518550, 080-23240644 Email: civilqualityconsultants@gmail.com

CIVIL QUALITY
CONSULTANTS & ENGINEERS

Testing of Construction Material - Mechanical, Soil, Bitumen, Non Destructive Testing Services, Project Management Consultants, Third Party Quality Assurance, DPR.

Job No.: CQCE/BBMP/SD/01/2024-25

Date: 23.12.2024

TEST REPORT ON COMPRESSIVE STRENGTH OF CONCRETE CUBES

Client Agency : **Assistant Executive Engineer,** Yelahanka Sub Division, BBMP, Bangalore.

Name of the work : **Sri Shadyan (Sadian),(Ganesh Engineering works),** Contractor, Bangalore.

Sample ID : Removing of Silt and Repairs and Maintenance of Footpath in ward no.01 Kempegowda, BBMP, Bangalore

Size of cubes : Cement Concrete

Cross Sectional Area : 150mmx150mmx150mm

Technical Reference : 22500 mm^2

Grade of Concrete : IS: 516-1959 (Reaffirmed 2008)

Compressive Strength as on : M_{20}

: 7th day

Sl.No.	Date of casting	Date of testing	Weight of cube (Kg)	Failure load (KN)	Compressive strength (N/mm^2)
1	16.12.2024	23.12.2024	8.116	374.5	16.64
2	16.12.2024	23.12.2024	8.072	386.9	17.20
3	16.12.2024	23.12.2024	8.043	398.5	17.71

Note:

1. The report shall not be reproduced, except in full, without the written approval of the laboratory.
2. The results indicated above are based on the tests carried out on the samples received in the laboratory.
3. Any Query regarding the report must be reported within 30 days from the date of testing.

A.E.E.

For CIVIL QUALITY CONSULTANTS & ENGINEERS

Authorised Signatory

Corporate Off.: No. 133, Bhuvaneshwarinagar, Doddabasti Main Road, Bangalore-560 056.
Contact: 8553518550, 080-23240644 Email: civilqualityconsultants@gmail.com

CIVIL QUALITY
CONSULTANTS & ENGINEERS

Testing of Construction Material - Mechanical, Soil, Bitumen, Non Destructive Testing Services, Project Management Consultants, Third Party Quality Assurance, DPR.

Job No.: CQCE/BBMP/SD/01/2024-25

Date: 25.12.2024

TEST REPORT ON COMPRESSIVE STRENGTH OF CONCRETE CUBES

Client Agency : **Assistant Executive Engineer,** Yelahanka Sub Division, BBMP, Bangalore.

Name of the work : **Sri Shadyan (Sadian),(Ganesh Engineering works),** Contractor, Bangalore.

Sample ID : Removing of Silt and Repairs and Maintenance of Footpath in ward no.01 Kempegowda, BBMP, Bangalore

Size of cubes : Cement Concrete

Cross Sectional Area : 150mmx150mmx150mm

Technical Reference : 22500 mm^2

Grade of Concrete : IS: 516-1959 (Reaffirmed 2008)

Compressive Strength as on : M_{20}

: 7th day

Sl.No.	Date of casting	Date of testing	Weight of cube (Kg)	Failure load (KN)	Compressive strength (N/mm^2)
1	18.12.2024	25.12.2024	8.145	398.5	17.71
2	18.12.2024	25.12.2024	8.122	410.6	18.25
3	18.12.2024	25.12.2024	8.197	406.5	18.07

Note:

1. The report shall not be reproduced, except in full, without the written approval of the laboratory.
2. The results indicated above are based on the tests carried out on the samples received in the laboratory.
3. Any Query regarding the report must be reported within 30 days from the date of testing.

For CIVIL QUALITY CONSULTANTS & ENGINEERS

Authorised Signatory

Corporate Off.: No. 133, Bhuvaneshwarinagar, Doddabasti Main Road, Bangalore-560 056.
Contact: 8553518550, 080-23240644 Email: civilqualityconsultants@gmail.com

CIVIL QUALITY
CONSULTANTS & ENGINEERS

Testing of Construction Material - Mechanical, Soil, Bitumen, Non Destructive Testing Services, Project Management Consultants, Third Party Quality Assurance, DPR.

Job No.: CQCE/BBMP/SD/01/2024-25

Date: 25.12.2024

TEST REPORT ON COMPRESSIVE STRENGTH OF CONCRETE CUBES

Client : **Assistant Executive Engineer,** Yelahanka Sub Division, BBMP, Bangalore.

Agency : **Sri Shadyan (Sadian),(Ganesh Engineering works),** Contractor, Bangalore.

Name of the work : Removing of Silt and Repairs and Maintenance of Footpath in ward no.01 Kempegowda, BBMP, Bangalore

Sample ID : Cement Concrete

Size of cubes : 150mmx150mmx150mm

Cross Sectional Area : 22500 mm^2

Technical Reference : IS: 516-1959 (Reaffirmed 2008)

Grade of Concrete : M_{20}

Compressive Strength as on : 7th day

Sl.No.	Date of casting	Date of testing	Weight of cube (Kg)	Failure load (KN)	Compressive strength (N/mm^2)
1	18.12.2024	25.12.2024	8.088	402.2	17.88
2	18.12.2024	25.12.2024	8.045	393.6	17.49
3	18.12.2024	25.12.2024	8.017	381.5	16.96

Note:

1. The report shall not be reproduced, except in full, without the written approval of the laboratory.
2. The results indicated above are based on the tests carried out on the samples received in the laboratory.
3. Any Query regarding the report must be reported within 30 days from the date of testing.

A.E.E.

For CIVIL QUALITY CONSULTANTS & ENGINEERS

Authorised Signatory

Corporate Off.: No. 133, Bhuvaneshwarinagar, Doddabasti Main Road, Bangalore-560 056.
Contact: 8553518550, 080-23240644 Email: civilqualityconsultants@gmail.com

CIVIL QUALITY
CONSULTANTS & ENGINEERS

Testing of Construction Material - Mechanical, Soil, Bitumen, Non Destructive Testing Services, Project Management Consultants, Third Party Quality Assurance, DPR.

Job No.: CQCE/BBMP/SD/01/2024-25

Date: 13.01.2025

TEST REPORT ON COMPRESSIVE STRENGTH OF CONCRETE CUBES

Client : **Assistant Executive Engineer,** Yelahanka Sub Division, BBMP, Bangalore.

Agency : **Sri Shadyan (Sadian),(Ganesh Engineering works),** Contractor,

Name of the work : Removing of Silt and Repairs and Maintenance of Footpath in ward no.01 Kempegowda, BBMP, Bangalore

Sample ID : Cement Concrete

Size of cubes : 150mmx150mmx150mm

Cross Sectional Area : 22500 mm^2

Technical Reference : IS: 516-1959 (Reaffirmed 2008)

Grade of Concrete : M_{20}

Compressive Strength as on : 28th day

Sl.No.	Date of casting	Date of testing	Weight of cube (Kg)	Failure load (KN)	Compressive strength (N/mm^2)
1	16.12.2024	13.01.2025	8.004	503.8	22.39
2	16.12.2024	13.01.2025	8.029	512.5	22.78
3	16.12.2024	13.01.2025	8.089	524.1	23.29

Note:

1. The report shall not be reproduced, except in full, without the written approval of the laboratory.
2. The results indicated above are based on the tests carried out on the samples received in the laboratory.
3. Any Query regarding the report must be reported within 30 days from the date of testing.

For CIVIL QUALITY CONSULTANTS & ENGINEERS

Authorised Signatory

Corporate Off.: No. 133, Bhuvaneshwarinagar, Doddabasti Main Road, Bangalore-560 056.
Contact: 8553518550, 080-23240644 Email: civilqualityconsultants@gmail.com

CIVIL QUALITY
CONSULTANTS & ENGINEERS

Testing of Construction Material - Mechanical, Soil, Bitumen, Non Destructive Testing Services, Project Management Consultants, Third Party Quality Assurance, DPR.

Job No.: CQCE/BBMP/SD/01/2024-25

Date: 13.01.2025

TEST REPORT ON COMPRESSIVE STRENGTH OF CONCRETE CUBES

Client : **Assistant Executive Engineer,** Yelahanka Sub Division, BBMP, Bangalore.

Agency : **Sri Shadyan (Sadian),(Ganesh Engineering works),** Contractor,

Name of the work : Removing of Silt and Repairs and Maintenance of Footpath in ward no.01 Kempegowda, BBMP, Bangalore

Sample ID : Cement Concrete

Size of cubes : 150mmx150mmx150mm

Cross Sectional Area : 22500 mm^2

Technical Reference : IS: 516-1959 (Reaffirmed 2008)

Grade of Concrete : M_{20}

Compressive Strength as on : 28th day

Sl.No.	Date of casting	Date of testing	Weight of cube (Kg)	Failure load (KN)	Compressive strength (N/mm^2)
1	16.12.2024	13.01.2025	8.106	516.8	22.97
2	16.12.2024	13.01.2025	8.057	510.7	22.70
3	16.12.2024	13.01.2025	8.034	500.4	22.24

Note:

1. The report shall not be reproduced, except in full, without the written approval of the laboratory.
2. The results indicated above are based on the tests carried out on the samples received in the laboratory.
3. Any Query regarding the report must be reported within 30 days from the date of testing.

A.E.E.

For CIVIL QUALITY CONSULTANTS & ENGINEERS

Authorised Signatory

Corporate Off.: No. 133, Bhuvaneshwarinagar, Doddabasti Main Road, Bangalore-560 056.
Contact: 8553518550, 080-23240644 Email: civilqualityconsultants@gmail.com

CIVIL QUALITY
CONSULTANTS & ENGINEERS

Testing of Construction Material - Mechanical, Soil, Bitumen, Non Destructive Testing Services, Project Management Consultants, Third Party Quality Assurance, DPR.

Job No.: CQCE/BBMP/SD/01/2024-25

Date: 15.01.2024

TEST REPORT ON COMPRESSIVE STRENGTH OF CONCRETE CUBES

Client : **Assistant Executive Engineer,** Yelahanka Sub Division, BBMP, Bangalore.

Agency : **Sri Shadyan (Sadian),(Ganesh Engineering works),** Contractor,

Name of the work : Removing of Silt and Repairs and Maintenance of Footpath in ward no.01 Kempegowda, BBMP, Bangalore

Sample ID : Cement Concrete

Size of cubes : 150mmx150mmx150mm

Cross Sectional Area : 22500 mm^2

Technical Reference : IS: 516-1959 (Reaffirmed 2008)

Grade of Concrete : M_{20}

Compressive Strength as on : 28th day

Sl.No.	Date of casting	Date of testing	Weight of cube (Kg)	Failure load (KN)	Compressive strength (N/mm^2)
1	18.12.2024	15.01.2024	8.004	491.8	21.86
2	18.12.2024	15.01.2024	8.032	483.7	21.50
3	18.12.2024	15.01.2024	8.086	507.5	22.56

Note:

1. The report shall not be reproduced, except in full, without the written approval of the laboratory.
2. The results indicated above are based on the tests carried out on the samples received in the laboratory.
3. Any Query regarding the report must be reported within 30 days from the date of testing.

For CIVIL QUALITY CONSULTANTS & ENGINEERS

A.E.E.

Authorised Signatory

Corporate Off.: No. 133, Bhuvaneshwarinagar, Doddabasti Main Road, Bangalore-560 056.
Contact: 8553518550, 080-23240644 Email: civilqualityconsultants@gmail.com

CIVIL QUALITY
CONSULTANTS & ENGINEERS

Testing of Construction Material - Mechanical, Soil, Bitumen, Non Destructive Testing Services, Project Management Consultants, Third Party Quality Assurance, DPR.

Job No.: CQCE/BBMP/SD/01/2024-25

Date: 15.01.2024

TEST REPORT ON COMPRESSIVE STRENGTH OF CONCRETE CUBES

Client : **Assistant Executive Engineer,** Yelahanka Sub Division, BBMP, Bangalore.

Agency : **Sri Shadyan (Sadian),(Ganesh Engineering works),** Contractor,

Name of the work : Removing of Silt and Repairs and Maintenance of Footpath in ward no.01 Kempegowda, BBMP, Bangalore

Sample ID : Cement Concrete

Size of cubes : 150mmx150mmx150mm

Cross Sectional Area : 22500 mm^2

Technical Reference : IS: 516-1959 (Reaffirmed 2008)

Grade of Concrete : M_{20}

Compressive Strength as on : 28th day

Sl.No.	Date of casting	Date of testing	Weight of cube (Kg)	Failure load (KN)	Compressive strength (N/mm^2)
1	18.12.2024	15.01.2024	8.116	501.7	22.30
2	18.12.2024	15.01.2024	8.149	515.9	22.93
3	18.12.2024	15.01.2024	8.185	493.4	21.93

Note:

1. The report shall not be reproduced, except in full, without the written approval of the laboratory.
2. The results indicated above are based on the tests carried out on the samples received in the laboratory.
3. Any Query regarding the report must be reported within 30 days from the date of testing.

A.E.E.

For CIVIL QUALITY CONSULTANTS & ENGINEERS

Authorised Signatory

Corporate Off.: No. 133, Bhuvaneshwarinagar, Doddabasti Main Road, Bangalore-560 056.
Contact: 8553518550, 080-23240644 Email: civilqualityconsultants@gmail.com

CIVIL QUALITY
CONSULTANTS & ENGINEERS

Testing of Construction Material - Mechanical, Soil, Bitumen, Non Destructive Testing Services, Project Management Consultants, Third Party Quality Assurance, DPR.

Job No.: CQCE/BBMP/SD/01/2024-25

Date: 04.12.2024

TEST REPORT

Client	:	**: Assistant Executive Engineer,** Yelahanka Sub Division, BBMP, Bangalore.
Agency	:	**: Sri Shadyan (Sadian),(Ganesh Engineering works),** Contractor, Bangalore.
Name of the work	:	: Removing of Silt and Repairs and Maintenance of Footpath in ward no.01 Kempegowda, BBMP, Bangalore
Type of the test	:	Physical tests on Paver Blocks
Date of Testing	:	04.12.2024
Samples supplied by	:	AGENCY

The results of the tests conducted on the Paver Blocks sample are as follows:

1. **THICKNESS:**

Sl.No	Identification	Thickness, mm	Average thickness, mm
1	01	60.16	60.14
2	02	60.12	

2. **COMPRESSIVE STRENGTH:**

Sl. No	Identification	Load in Kilo-Newton	Cross sectional area, mm^2	Compressive strength N/mm^2	Compressive strength Kg/m^2	Requirement as Specification
1	01	760.7	24,200	31.43	314.3	Minimum required Compressive Strength of Individual Units 300 Kg/m^2
2	02	743.1	24,200	30.76	307.6	

Note:-

1. The report shall not be reproduced, except in full, without the written approval of the laboratory.
2. The results indicated above are based on the tests carried out on the samples received in the Laboratory.
3. Any Query regarding the report must be reported within 30 days from the date of testing.

A.E.E.

For CIVIL QUALITY CONSULTANTS & ENGINEERS

Authorised Signatory

Corporate Off.: No. 133, Bhuvaneshwarinagar, Doddabasti Main Road, Bangalore-560 056.
Contact: 8553518550, 080-23240644 Email: civilqualityconsultants@gmail.com

CIVIL QUALITY
CONSULTANTS & ENGINEERS

Testing of Construction Material - Mechanical, Soil, Bitumen, Non Destructive Testing Services, Project Management Consultants, Third Party Quality Assurance, DPR.

Job No.: CQCE/BBMP/SD/01/2024-25

Date: 30.12.2024

PRECAST SLAB 100mm Thick(CORE) TEST REPORT

Client : **: Assistant Executive Engineer,** Yelahanka Sub Division, BBMP, Bangalore.

Contractor : **: Sri Shadyan (Sadian),(Ganesh Engineering works),** Contractor, Bangalore.

Name of Work : : Removing of Silt and Repairs and Maintenance of Footpath in ward no.01 Kempegowda, BBMP, Bangalore

No.of Sample Tested : 03

Date of Testing : 30.12.2024

Techinical Reference : IS:516-1959 (Reaffirmed 1999), SP-24:1983.

Grade of Concrete : M_{20}

Sl. No.	Dia of Core D (mm)	Height of Core H (mm)	Core Wt (Kg)	Density of Core (kg / m^3)	H / D	Correction factor (Based on H/D)	Failure Load (kN)	Core Strength (N/mm^2)	Correction Factor for the Dia. (Strength of the Core x 1.08)	Corrected Cylinder Compressive Strength (N/mm^2)	Equivalent Cube Compressive Strength (N/mm^2)
1	50.00	78.00	0.357	2331.01	1.56	0.952	32.70	16.65	17.99	17.13	21.41
2	50.00	80.00	0.374	2380.96	1.60	0.957	35.10	17.88	19.31	18.47	23.09
3	50.00	83.00	0.378	2319.44	1.66	0.963	33.50	17.06	18.43	17.75	22.19

Note:

1. The report shall not be reproduced, except in full, without the written approval of the laboratory.
2. The results indicated above are based on the tests carried out on the samples received in the laboratory.
3. Any Query regarding the report must be reported reported within 30 days from the date of testing.

For CIVIL QUALITY CONSULTANTS & ENGINEERS

Authorised Signatory

Corporate Off.: No. 133, Bhuvaneshwarinagar, Doddabasti Main Road, Bangalore-560 056.
Contact: 8553518550, 080-23240644 Email: civilqualityconsultants@gmail.com

CIVIL QUALITY
CONSULTANTS & ENGINEERS

Testing of Construction Material - Mechanical, Soil, Bitumen, Non Destructive Testing Services, Project Management Consultants, Third Party Quality Assurance, DPR.

Job No.: CQCE/BBMP/SD/01/2024-25

Date : 04.12.2024

TEST REPORT ON FINE AGGREGATES (SAND)
IS 1542-1992

Client : **Assistant Executive Engineer,** Yelahanka Sub Division, BBMP, Bangalore.

Agency : **Sri Shadyan (Sadian),(Ganesh Engineering works),** Contractor, Bangalore.

Name of Work : Removing of Silt and Repairs and Maintenance of Footpath in ward no.01 Kempegowda, BBMP, Bangalore

Date of Testing : 04.12.2024

Material : Sand(Plastering)

Total wt. of aggregates in gms = **1000**

Is Sieve Size in mm	Weight Retained (gm)	Retained Weight in %	Cumulative Retained Weight in %	Cumulative Weight Passing in %	Spec.Limits as per IS 1542-1992
10	0	0	0	100	100
4.75	16	1.60	1.60	98.4	95-100
2.36	18	1.80	3.40	96.6	95-100
1.18	35	3.50	6.90	93.1	90-100
600 Micron	59	5.90	12.80	87.2	80-100
300 Micron	217	21.70	34.50	65.5	20-65
150 Micron	509	50.90	85.40	14.6	0-15

Note:

1. The report shall not be reproduced, except in full, without the written approval of the laboratory.
2. The results indicated above are based on the tests carried out on the samples received in the laboratory.
3. Any Query regarding the report must be reported within 30 days from the date of testing.

E.E.

For CIVIL QUALITY CONSULTANTS & ENGINEERS

Authorised Signatory

Corporate Off.: No. 133, Bhuvaneshwarinagar, Doddabasti Main Road, Bangalore-560 056.
Contact: 8553518550, 080-23240644 Email: civilqualityconsultants@gmail.com

CIVIL QUALITY
CONSULTANTS & ENGINEERS

Testing of Construction Material - Mechanical, Soil, Bitumen, Non Destructive Testing Services, Project Management Consultants, Third Party Quality Assurance, DPR.

Job No.: CQCE/BBMP/SD/01/2024-25

Date : 04.12.2024

TEST REPORT ON FINE AGGREGATES (SAND)
IS 2116-1980

Client : **Assistant Executive Engineer,** Yelahanka Sub Division, BBMP, Bangalore.

Agency : **Sri Shadyan (Sadian),(Ganesh Engineering works),** Contractor, Bangalore.

Name of Work : Removing of Silt and Repairs and Maintenance of Footpath in ward no.01 Kempegowda, BBMP, Bangalore

Date of Testing : 04.12.2024

Material : Sand(Masonry)

Total wt. of aggregates in gms = **1000**

Is Sieve Size in mm	Weight Retained (gm)	Retained Weight in %	Cumulative Retained Weight in %	Cumulative Weight Passing in %	Spec.Limits as per IS 2116-1980
4.75	0	0.00	0.00	100.0	100
2.36	22	2.20	2.20	97.8	90-100
1.18	20	2.00	4.20	95.8	70-100
600 Micron	68	6.80	11.00	89.0	40-100
300 Micron	213	21.30	32.30	67.7	5-70
150 Micron	546	54.60	86.90	13.1	0-15

Note:

1. The report shall not be reproduced, except in full, without the written approval of the laboratory.
2. The results indicated above are based on the tests carried out on the samples received in the laboratory.
3. Any Query regarding the report must be reported within 30 days from the date of testing.

A.E.E.

For CIVIL QUALITY CONSULTANTS & ENGINEERS

Authorised Signatory

Corporate Off.: No. 133, Bhuvaneshwarinagar, Doddabasti Main Road, Bangalore-560 056.
Contact: 8553518550, 080-23240644 Email: civilqualityconsultants@gmail.com

CIVIL QUALITY
CONSULTANTS & ENGINEERS

Testing of Construction Material - Mechanical, Soil, Bitumen, Non Destructive Testing Services, Project Management Consultants, Third Party Quality Assurance, DPR.

Job No.: CQCE/BBMP/SD/01/2024-25

Date : 04.12.2024

TEST REPORT ON FINE AGGREGATES (SAND)

Client Agency : **Assistant Executive Engineer,** Yelahanka Sub Division, BBMP, Bangalore.

Name of Work : **Sri Shadyan (Sadian),(Ganesh Engineering works),** Contractor, Bangalore.
: Removing of Silt and Repairs and Maintenance of Footpath in ward no.01 Kempegowda, BBMP, Bangalore

Date of Testing : 04.12.2024

IS Code :IS 383:2016
:IS 2386 (Part 1):1963(RA 2011)

Material : Sand

Total Wt. of Aggregates in gms **1000**

Is Sieve Size in mm	Weight Retained (gm)	Retained Weight in %	Cumulative Retained Weight in %	Cumulative Weight Passing in %	Requirements as per IS 383:2016 Spec.Limits For Zone-II
10	0	0	0	100	100
4.75	66	6.60	6.60	93.4	90-100
2.36	98	9.80	16.40	83.6	75-100
1.18	152	15.20	31.60	68.4	55-90
600 Micron	183	18.30	49.90	50.1	35-59
300 Micron	247	24.70	74.60	25.4	8-30
150 Micron	192	19.20	93.80	6.2	0-10

Note:

1. The report shall not be reproduced, except in full, without the written approval of the laboratory.
2. The results indicated above are based on the tests carried out on the samples received in the laboratory.
3. Any Query regarding the report must be reported within 30days from the date of testing.

A.E.E.

For CIVIL QUALITY CONSULTANTS & ENGINEERS

Authorised Signatory

Corporate Off.: No. 133, Bhuvaneshwarinagar, Doddabasti Main Road, Bangalore-560 056.
Contact: 8553518550, 080-23240644 Email: civilqualityconsultants@gmail.com

CIVIL QUALITY
CONSULTANTS & ENGINEERS

Testing of Construction Material - Mechanical, Soil, Bitumen, Non Destructive Testing Services, Project Management Consultants, Third Party Quality Assurance, DPR.

Job No.: CQCE/BBMP/SD/01/2024-25

Date : 04.12.2024

TEST REPORT ON COARSE AGGREGATES

Client : **Assistant Executive Engineer,** Yelahanka Sub Division, BBMP, Bangalore.

Agency : **Sri Shadyan (Sadian),(Ganesh Engineering works),** Contractor, Bangalore.

Name of Work : Removing of Silt and Repairs and Maintenance of Footpath in ward no.01 Kempegowda, BBMP, Bangalore

Date of Testing : 04.12.2024

IS Code :IS 383:2016

:IS 2386 (Part 1):1963(RA 2011)

Material : 40mm Aggregates

Total Wt. of Aggregates in gms **15000**

Is Sieve Size in mm	Weight Retained (gm)	Retained Weight in %	Cumulative Retained Weight in %	Cumulative Weight Passing in %	Requirements as per IS 383:2016
80	0	0	0	100	100
40	170	1.13	1.13	98.87	95-100
20	7623	50.82	51.95	48.05	30-70
10	3028	20.19	72.14	27.86	10-35
4.75	3529	23.53	95.67	4.33	0-5

Note:

1. The report shall not be reproduced, except in full, without the written approval of the laboratory.
2. The results indicated above are based on the tests carried out on the samples received in the laboratory.
3. Any Query regarding the report must be reported within 30days from the date of testing.

A.E.E.

For CIVIL QUALITY CONSULTANTS & ENGINEERS

Authorised Signatory

Corporate Off.: No. 133, Bhuvaneshwarinagar, Doddabasti Main Road, Bangalore-560 056.
Contact: 8553518550, 080-23240644 Email: civilqualityconsultants@gmail.com

CIVIL QUALITY
CONSULTANTS & ENGINEERS

Testing of Construction Material - Mechanical, Soil, Bitumen, Non Destructive Testing Services, Project Management Consultants, Third Party Quality Assurance, DPR.

Job No.: CQCE/BBMP/SD/01/2024-25

Date : 04.12.2024

TEST REPORT ON COARSE AGGREGATES

Client : **Assistant Executive Engineer,** Yelahanka Sub Division, BBMP, Bangalore.

Agency : **Sri Shadyan (Sadian),(Ganesh Engineering works),** Contractor, Bangalore.

Name of Work : Removing of Silt and Repairs and Maintenance of Footpath in ward no.01 Kempegowda, BBMP, Bangalore

Date of Testing : 04.12.2024

IS Code :IS 383:2016

:IS 2386 (Part 1):1963(RA 2011)

Material : 20mm Aggregates

Total Wt. of Aggregates in gms= **5000**

Is Sieve Size in mm	Weight Retained (gm)	Retained Weight in %	Cumulative Retained Weight in %	Cumulative Weight Passing in %	Requirements as per IS 383:2016
40	0	0	0	100	100
20	205	4.1	4.1	95.9	95-100
10	2511	50.2	54.3	45.7	25-55
4.75	1875	37.5	91.8	8.2	0-10

Note:

1. The report shall not be reproduced, except in full, without the written approval of the laboratory.
2. The results indicated above are based on the tests carried out on the samples received in the laboratory.
3. Any Query regarding the report must be reported within 30days from the date of testing.

A.E.E.

For CIVIL QUALITY CONSULTANTS & ENGINEERS

Authorised Signatory

Corporate Off.: No. 133, Bhuvaneshwarinagar, Doddabasti Main Road, Bangalore-560 056.
Contact: 8553518550, 080-23240644 Email: civilqualityconsultants@gmail.com

35

Attendance Report

FOR THE MONTH OF 20

Section ..... Place .....

13	14	15	16	17	18	19	20	21	22	23	24	25	26	27	28	29	30	31	No. of days present	FEES Rs.	P.	Date of payment

Log Book:-

Name of work:- Removal of Silt & Repairs and maintenance of footpaths in ward no-01, Kempegowda.

Estimate Cost Rs:- 55.00 Lakhs

Agency:- SRI SHADYAN (SADIAN)
(GANESH ENGINEERING WORKS)
No:-879, EWS 2nd phase
yelahanka New Town, yelahanka
Bangalore-560064.

Job Number :- 001-24-000001

LOC NO:- BEcomp/EE1/YNK.D/LOC/01/2023, Date 06/02/2024

{ From :- 19/11/2024 to 05/02/2025 }

No. Of Working days. Average Attendance during the month. No. on Roll during month.

REGISTER OF ATTENDANCE & FEES FOR THE MONTH OF NOVEMBER 2024

Mangal

Name of the Institute .....

Section .....

Place .....

Sl. No.	Admission No.	NAMES	1 2 3 4 5 6 7 8 9 10 11 12	13 14 15 16 17 18 19 20 21 22 23 24 25 26 27 28 29 30 31	No. of days present	FEES Rs. P.	Date of payment
1		ರಮೇಶ		x x x x x - x x x x x -	11		
2		ರಾಜಣ್ಣ		x x x x x - x x x x x -	11		
3		ರವಿ		x x x x x - x x x x x -	11		
4		ಮಾರುತಿ		x x x x x - x x x x x -	11		
5		ಭಾಗ್ಯ		x x x x x - x x x x x -	11		
6		ಮಾದೇಶ		x x x x x - x x x x x -	11		
7		ಶಿವಣ್ಣ		x x x x x - x x x x x -	11		
8		ಕರಿಯಪ್ಪ (ಹಿಚ್ಚುವಳಿ ತೂಬುಮನ)		x x x x x - x x x x x -	11		
					88 ನಾಳಿ		
9		ಧರ್ಮಣ (ಗಾರೆಕೆಲಸ)		x x x x x - x x x x x -	11 ನಾಳಿ		
10		ಜೆ.ಕೆ.ಪಿ		x - - - - x - - -	2 Days		
11		ಸಿದ್ದಪ್ಪ		x - - - - x - - -	2 Days		

Number present M
Daily E

Initial M
E

Executive Engineer
Bruhat Bengaluru Mahanagara Palike
Yelahanka, Division

No. Of Working days.

Average Attendance during the month.

No. on Roll during month.

REGISTER OF ATTENDANCE & FEES FOR THE MONTH OF DECEMBER 2024

Mangal

Name of the Institute .....

Section .....

Place .....

Sl. No.	Admission No.	NAMES	1	2	3	4	5	6	7	8	9	10	11	12	13	14	15	16	17	18	19	20	21	22	23	24	25	26	27	28	29	30	31	No. of days present	FEES Rs. P.	Date of payment
1		ಹನುಮಂತ	ಶಿಗಡಾಯ	x	x	x	x	x	x	x	ಶಿಗಡಾಯ	x	x	x	x	x	x	ಶಿಗಡಾಯ	x	x	x	x	x	x	x	x	x	ಶಿಗಡಾಯ	x	x	x	x	x	x	25		
2		ರಾಜಣ್ಣ		x	x	x	x	x	x			x	x	x	x	x	x		x	x	x	x	x	x	x	x	x		x	x	x	x	x	x	25		
3		ರವಿ		x	x	x	x	x	x			x	x	x	x	x	x		x	x	x	x	x	x		x	x		x	x	x		x	x	25		
4		ಭಾಗ್ಯ		x	x	x	x	x	x			x	x	x	x	x	x		x	x	x	x	x	x		x	x		x	x	x		x	x	25		
5		ಮಾರ್ಕಿಕ		x	x	x	x	x	x			x	x	x	x	x	x		x	x	x	x	x	x		x	x		x	x	x		x	x	25		
6		ಕರಗಮ್ಮ (ಹಿಪ್ಪುವರಿ ಕೂಡಿಹುವ)	—	-	-	x	-	-	-	—	-	x	-	-	-	-	—	-	-	-	-	-	-	-	x	-	-	—	-	-	-	—	-	-	3		
																																			5		
																																			128 ನಂತೆ		
7		ಧರ್ಮ (ಗಾಡಿಹುವ)		x	x	x	x	x	x			x	x	x	x	x	x		x	x	x	x	x	x		x	x		x	x	x		x	x	25 ನಂತೆ		
8		ಜೆ. ಕೆ. ಪಿ	ಶಿಗಡಾಯ	-	-	x	-	-	-	ಶಿಗಡಾಯ	-	x	-	-	-	-	ಶಿಗಡಾಯ	x	-	-	-	-	-	ಶಿಗಡಾಯ	-	x	-	ಶಿಗಡಾಯ	-	-	-	ಶಿಗಡಾಯ	x	-	5 Days		
9		ವಿಷ್ಣು		-	-	x	-	-	-			x	-	-	-	-	—	x	-	-	-	-	-	—	-	x	-	—	-	-	-	—	x	-	5 Days		

Number present M
Daily E

Initial M
E

Executive Engineer
Bruhat Bengaluru Mahanagara Palike
Yelahanka, Division

Asst. Executive Engineer
Yelahanka Division
Bruhat Bengaluru Mahanagara Palike
Bangalore

REGISTER OF ATTENDANCE & FEES FOR THE MONTH OF JANUARY 2025

Mangal

Name of the Institute .....

Section ..... Place .....

Sl. No.	Admission No.	NAMES	1	2	3	4	5	6	7	8	9	10	11	12	13	14	15	16	17	18	19	20	21	22	23	24	25	26	27	28	29	30	31	No. of days present	FEES Rs. P.	Date of payment
1		ಹನುಮಂತ	x	x	x	x	ರಜೆ	x	x	x	x	x	x	ರಜೆ	x	x	x	x	x	x	ರಜೆ	x	x	x	x	x	x	ರಜೆ	x	x	x	x	x	26		
2		ಶಾಮಣ್ಣ	x	x	x	x	ರಜೆ	x	x	x	x	x	x	ರಜೆ	x	x	x	x	x	x	ರಜೆ	x	x	x	x	x	x	ರಜೆ	x	x	x	x	x	26		
3		ಶಂಕರ	x	x	x	x	ರಜೆ	x	x	x	x	x	x	ರಜೆ	x	x	x	x	x	x	ರಜೆ	x	x	x	x	x	x	ರಜೆ	x	x	x	x	x	26		
4		ಸಿದ್ದಣ್ಣ	x	x	x	x	ರಜೆ	x	x	x	x	x	x	ರಜೆ	x	x	x	x	x	x	ರಜೆ	x	x	x	x	x	x	ರಜೆ	x	x	x	x	x	26		
5		ಕೆಂಚಪ್ಪ	x	x	x	x	ರಜೆ	x	x	x	x	x	x	ರಜೆ	x	x	x	x	x	x	ರಜೆ	x	x	x	x	x	x	ರಜೆ	x	x	x	x	x	26		
6		ಕರಿಯಪ್ಪ (ಹಿಟ್ಟುವರಿ ಕೂಲಿಕಾರ)	-	x	-	-	—	-	-	-	x	-	-	—	-	-	-	-	-	-	—	x	-	-	-	-	-	—	-	-	-	-	-	3		
																																		5		
																																		133 ನಂಗಿ		
7		ಧರ್ಮ (ಗಾರೆಕಾರ)	x	x	x	x	ರಜೆ	x	x	x	x	x	x	ರಜೆ	x	x	x	x	x	x	ರಜೆ	x	x	x	x	x	x	ರಜೆ	x	x	x	x	x	26 ನಂ 8		
8		ಜೆ. ಕೆ. ಪಿ	-	x	-	-	ರಜೆ	-	-	-	x	-	-	ರಜೆ	-	x	-	x	-	-	ರಜೆ	-	x	-	-	x	-	ರಜೆ	-	-	-	x	-	6 Days		
9		ಬಸ್ಸಪ್ಪ	-	x	-	-	ರಜೆ	-	-	-	x	-	-	ರಜೆ	-	x	-	x	-	-	ರಜೆ	-	x	-	-	x	-	ರಜೆ	-	-	-	x	-	6 Days		

Number present M
Daily E

Initial M
E

REGISTER OF ATTENDANCE & FEES FOR THE MONTH OF FEBRUARY 2025

Mangal — Name of the Institute ..... Section ..... Place .....

Sl. No.	Admission No.	NAMES	1	2	3	4	5	6	7	8	9	10	11	12	13	14	15	16	17	18	19	20	21	22	23	24	25	26	27	28	29	30	31	No. of days present	FEES Rs.	P.	Date of payment
1		ಹನುಮಂತ	x	ರಜೆ	x	x	x	<																										4			
2		ರಾಜಿಗ್ಗ	x	ಮಾಡಿದ್ದಾರೆ	x	x	x	<																										4			
3		ರವಿ	x		x	x	x	<																										4			
4		ವೆಂಕಟೇಶ	x	ಮಾಡಿದ್ದಾರೆ	x	x	x	<																										4			
5		ಭಿಕ್ಷ್ಯ	x	ಅಪ್ಪ	x	x	x	<																										4			
6		ಮಾದೇಶ	x	—	x	x	x	<																										4			
7		ಶಿವಣ್ಣ	x		x	x	x	<																										4			
8		ಕರುಣ್ಣ (ಹಿಳ್ಳುವರಿ ಹೂಡಿದ್ದು)	x	ರಜೆ ಮಾಡಿದ್ದಾರೆ	x	x	x	<																										5			
																																	32 ನಂಕಿ			
9		ಧರ್ಮ (ಗಾರೆಕೆಲಸ)	x	ರಜೆ	x	x	x	<																										4 ನಂಕಿ			
10		ಜಿ.ಕೆ.ಪಿ	x	ಮಾಡಿದ್ದಾರೆ	x	-	-	<																										2 Days			
11		ಬಸ್ಸೆ	x		x	-	-	<																										2 Days			
				—																																

Number present M / Daily E

Initial M / E

Ramesh Jeed
Asst. Executive Engineer
Yelandur Sub Division
KSRDP Yrk. Zn.
Yelandur, Badadahalli

ॐ

INDEX

Name _____ Std _____ Sec _____

Roll No. _____ Subject _____ School/College _____

SL No.	Date	Title	Page No.	Teacher Sign / Remarks

log book

Page No.	Teacher's Sign / Remarks

PAGE : (2)
DATE : / /

LOG BOOK :-

Name of work :- Removal of Silt & Repairs and maintenance of footpaths in ward no-01, Kempegowda.

Estimate Cost Rs :- 55.00 Lakhs

Agency :- SRI SHADYAN (SADIAN)
(GANESH ENGINEERING WORKS)
No :- 879, EWS 2nd phase
Yelahanka New Town, Yelahanka
Bangalore - 560064.

Job Number :- 001-24-000001

LOC NO :- BBMP/EE/YNK.D/LOC/01/2023, Date 06/02/2024

{From :- 19/11/2024 to 05/02/2025}

PAGE :
DATE : / /

ದಿನಾಂಕ	ಕೆಲಸ ನಿರ್ವಹಿಸಿರುವ ವಿವರ	ಹಾಜರಾದ ದಿನಗಳು	ಗೈರಾದ ದಿನಗಳು	ಪಿ.ಟಿ.ಎಲ್	ವಿಶ್ರಾಂತಿ
19/11/2024	ಯಲಹಂಕ - ಜಕ್ಕೂರು ರಸ್ತೆಯ ಬೈತರ ಕಂತೆ ಹತ್ತಿರ ಸುತ್ತಲು ಬಿದ್ದಿರುವ ಪೊಟ್ಟಣ, ತ್ಯಾಜ್ಯಗಳನ್ನು ಹಾಗೂ ಹಿಕ್ಕುವಳಿ ಮುಗ್ಗಾಸ್ಟ್ ತೆಗೆಯುವುದು.	8	1	-	-
20/11/2024	— ೀ —	8	1	-	-
21/11/2024	— ೀ —	8	1	2 Hour	8 Hour
22/11/2024	ಶಿವನಹಳ್ಳಿ VRL ಪೆಟ್ರೋಲ್ ಬಂಕ್ ಬಳಿಯ ರಸ್ತೆ ಬದಿಯಲ್ಲಿ ಸ್ವಚ್ಛಪಡಿಸಿ ಹಿಕ್ಕುವಳಿ ಮುಗ್ಗಾಸ್ಟ್ ಹೊರ ಸಾಗಿಸುವುದು.	8	1	-	-
23/11/2024	— ೀ —	8	1	-	-
24/11/2024	ಭಾನುವಾರ ರಜಾ ದಿನ	-	-	-	-
25/11/2024	ಯಲಹಂಕದಿಂದ ಜಕ್ಕೂರು ಕಡೆಗೆ ಹೋಗುವ ರಸ್ತೆಯ ಬಾಕಿ ಗಳನ್ನು ಸ್ವಚ್ಛಗೊಂಡಿರುವ ಡಬ್ಬಾಗಳು ತೆಗೆದು ಹೊರ ಹಾಕುವುದು.	8	1	-	-
26/11/2024	— ೀ —	8	1	-	-

PAGE :
DATE : / /

ದಿನಾಂಕ	ಕೆಲಸ ವಿವರಿಸಿರುವ ವಿವರ	ಕೂಲಿಯವರು	ಗಾಡಿಯವರು	ಜಿ.ಪಿ.ಎ	ಲಿಫ್ಟರ್	ಪ.ಜ.
27/11/2024	ಯಲಹಂಕ ಕ್ಯಾಲೆಕ್ಟ್ ಬಿಡ್ಡಿನ ಮುತ್ತ ಮಳಿಗೆಯಲ್ಲಿ ಬಿಸ್ಕಿರುವ ಕಸವನ್ನ, ತ್ಯಾಜ್ಯವಸ್ತುವನ್ನ ಹೊರ ಸಾಗಿಸುವುದು.	8	1	-	-	✓
28/11/2024	— ೀ —	8	1	2 Hour	9 Hour	✓
29/11/2024	ಯಲಹಂಕ ಬಿಸ್ಕಿಟ್ ಕಂಪನಿ ಪಾಸ್ಕಿಂದ ಹೊಸಕಿಲು ಬಿಸ್ಕಿಟ್ ಪರೀಕ್ಷೆ ಕಸ್ಟ ಬದಿಯ ಉಪ್ಪಕ್ಕು ಸ್ವಚ್ಛತೆ ಮಾಡುವುದು.	8	1	-	-	
30/11/2024	— ೀ —	8	1	-	-	✓
		5	5	5	5	
		88 ನಂಕಿ	11 ನಂಕಿ	4 Hour ನಂಕಿ	17 Hour ನಂಕಿ	

PAGE :
DATE : / /

ದಿನಾಂಕ	ಕೆಲಸ ವಿವರಿಸಿರುವ ವಿವರ	ಕೂಲಿಮೊತ್ತ	ಗಾಡಿಮೊತ್ತ	ಜಿ.ಪಿ.ಎ	ಲಿಫ್ಟ್	ಸಹಿ
01/12/2024	ಭಾನುವಾರ ರಜೆ ದಿನ	-	-	-	-	-
02/12/2024	ಹುಕಸಿಗೆ ಬಡಾವಣೆಯ ಮುಖ್ಯ ರಸ್ತೆಗಳ ಚಾಂಡಿಗಳನ್ನು ಹೂಳು ತೆಗೆದು ರಸ್ತೆ ಸ್ವಚ್ಛತೆ ಮಾಡುವುದು.	5	1	-	-	✓
03/12/2024	— ೀ —	5	1	-	-	-
04/12/2024	ಮಾರುತಿನಗರಗೆ ಮುಖ್ಯ ರಸ್ತೆಯ ಚಾಂಡಿಗಳಲ್ಲಿ ಹೂಳು ತೆಗೆದು, ರಸ್ತೆ ಸ್ವಚ್ಛತೆ ಮಾಡುವುದು.	6	1	2 Hour	7 Hour	✓
05/12/2024	— ೀ —	5	1	-	-	-
06/12/2024	ಮಾರುತಿನಗರ 1ನೆ ಮುಖ್ಯ ರಸ್ತೆಯ ಒಳ್ಳ ರಸ್ತೆಗಳ ಚಾಂಡಿಗಳಲ್ಲಿ ಹೂಳು ತೆಗೆದು ಸ್ವಚ್ಛ ಮಾಡುವುದು.	5	1	-	-	✓
07/12/2024	— ೀ —	5	1	-	-	-
08/12/2024	ಭಾನುವಾರ ರಜೆ ದಿನ	-	-	-	-	-

PAGE :
DATE : / /

ದಿನಾಂಕ	ಕೆಲಸ ನಿರ್ವಹಿಸಿರುವ ವಿವರ	ಹಾಜರಾತಿ	ಗೈರುಹಾಜರಿ	ಡಿ.ಪಿ.ಎ	ಓವರ್‌ಟೈಮ್
09/12/2024	ಶಿಕ್ಷಣ ಮಹಾವಿದ್ಯಾಲಯ ಮತ್ತು ಪರೀಕ್ಷಾ ಕೆಲಸ ವಿದ್ಯಾರ್ಥಿಗಳನ್ನು ಚೆಕಿಂಗ್ ಹೊರ ಹಾಕಿರುವುದು.	5	1	–	–
10/12/2024	— ೀ —	6	1	1 Hour	8 Hour
11/12/2024	— ೀ —	5	1	–	–
12/12/2024	ಮೊಬೈಲ್ ಮತ್ತು ಕಸ್ಟಡಿಗಳು ಹಾಗೂ ಉಪ್ಪಿ ಕಸ್ಟಡಿಗಳ ವಿದ್ಯಾರ್ಥಿಗಳನ್ನು ಹೊರ ಚೆಕಿಂಗ್ ಹೊರ ಹಾಕಿರುವುದು	5	1	–	–
13/12/2024	— ೀ —	5	1	–	–
14/12/2024	— ೀ →	5	1	–	–
15/12/2024	ಭಾನುವಾರ ರಜೆಯ ದಿನ	–	–	–	–
16/12/2024	ಯುಲಹಂಕ ವಿಶ್ವವಿದ್ಯಾಲಯ ಮಹಿಳಾ ಕಾಲೇಜು ಮತ್ತು ಹೊರಠಿ ಕೆಲಸಕ್ಕೆ ಬಂದಿದ್ದ ಕಸ್ಟಡಿಯನ್ನು ಹೊರ ಹಾಕಿರುವುದು.	5	1	2 Hour	9 Hour

PAGE :
DATE : / /

ದಿನಾಂಕ	ಕೆಲಸ ನಿರ್ವಹಿಸಿರುವ ವಿವರ	ಕೂಲಿಯವರು	ಗಾಯಿಯವರು	ಡ್ರೈವರ್	ಕ್ಲೀನರ್	
17/12/2024	— ಃ —	5	1	-	-	
18/12/2024	ಮಿರ್ಜಿಯ ರಸ್ತೆಯ ಎರಡು ಬದಿಗಳಲ್ಲಿರುವ ತ್ಯಾಜ್ಯಗಳು ಹಾಗೂ ಡೆಬ್ರಿಸ್ ಹೊರ ತೆಗೆದು ಸಾಗಿಸುವುದು	5	1	-	-	
19/12/2024	— ಃ —	5	1	-	-	
20/12/2024	ಮಲಪಾಂಥ ಕೆರೆಯಿಂದ ರಸ್ತೆಯ ಪುಟ್ಟಮುತ್ತಲು ಪೊದೆ ಮಾಡುವುದು.	5	1	-	-	
21/12/2024	— ಃ —	5	1	-	-	
22/12/2024	ಸೋಮವಾರ ರಜಾ ದಿನ	-	-	-	-	-
23/12/2024	ನೆಹರೂನಗರದ ಮುಖ್ಯ ರಸ್ತೆ & ಉಪ್ಪರಸ್ತೆಗಳ ಬಾಂಡಿ ರಸ್ತೆಲ್ಲಿ ಹೂಳು ತೆಗೆದು ಹೊರ ಸಾಗಿಸುವುದು	5	1	-	-	
24/12/2024	— ಃ —	6	1	2 Hour	8 Hour	

PAGE :
DATE : / /

ದಿನಾಂಕ	ಕೆಲಸ ನಿರ್ವಹಿಸಿರುವ ವಿವರ	ಹಾಜರಿಯ ಗಣಕೀಕರಣ	ಜಿ.ಪಿ.ಎ	ಓವರ್‌ಟೈಮ್	ಸಹಿ
25/12/2024	ಕ್ರಿಸ್‌ಮಸ್ ಹಬ್ಬದ ರಜಾ ದಿನ	-	-	-	
26/12/2024	ಹುಕ್ಕಪ್ಪ ಉಡಾವಣೆಯ ಮುಖ್ಯ ಮತ್ತು ಉಪ್ಪಿ ರಸ್ತೆಗಳ ಬಾಂಡಿಕ್ಯೂಟ್ ಹೂಳು ತೆಗೆದು ಕ್ಲೀನ್ ಮಾಡುವುದು	5	1	-	
27/12/2024	— ಅ —	5	1	-	
28/12/2024	ಕ್ಲಾಕ್ ಟವರ್ ಸರ್ಕಲ್ ಮುಖ್ಯ ರಸ್ತೆಯ ಬಸ್ಸಿನ ವ್ಯವಸ್ಥೆ ಮಾಡುವುದು.	5	1	-	
29/12/2024	ಭಾನುವಾರ ರಜಾ ದಿನ	-	-	-	
30/12/2024	ಹೊಸಬಾಗಿ ಮುಖ್ಯ ರಸ್ತೆ ಮತ್ತು ಬಾಂಡಿಕ್ಯೂಟ್ ಹೂಳು ತೆಗೆದು ಕ್ಲೀನ್ ಮಾಡಿಸುವುದು	5	1	1 Hour	7 Hour
31/12/2024	— ಅ —	5	1	-	
		128 ನಂಬರ್	25 ನಂಬರ್	8 Hours	39 Hours

PAGE :
DATE : / /

ದಿನಾಂಕ	ಕೆಲಸ ನಿರ್ವಹಿಸಿರುವ ವಿವರ	ಕೂಲಿಯುಳ್ಳ ಗಾಡಿಯುವವರು	ಜೆ.ಸಿ.ಬಿ.	ಟಿಪ್ಪರ್	
01/01/2025	ಮಲಹೊರಂಡ ಕೈಲ್ಪ್ಲಿ ಸ್ಟೇಷನ್ ನಿಂದ ಕೈಲ್ಪ್ಲಿಬಾಲ್ಪ್ಲಿವರೆಗೆ ಪ್ರಾಥಮಿಕ ಪರಿಶೀಲನೆ ಮಾಡಿ ಕೂಲಿ ಸಾಗಿಸುವುದು.	5	1	—	—
02/01/2025	— ೀ —	6	1	2 Hour	3 Hour
03/01/2025	ಮಿನಿವಿಧಾನ ಸೌಧ ರಸ್ತೆಯಲ್ಲಿ ಎರಡು ಬದಿಗಳಲ್ಲಿ ಕಾಲೊಂಡಿರುವ ಬಾಣಂತಿಕ್ಯಾಲ್ಲಿ ತೆರವುಗೊಳಿಸಿ ಕೂಲಿ ಮಾಡುವುದು	5	1	—	—
04/01/2025	— ೀ —	5	1	—	—
05/01/2025	ನಿಗದಿತ ರಜೆ ದಿನ	—	—	—	—
06/01/2025	ಮಲಹೊರಂಡ ಪಾರ್ಕಿಂಗ್ ಏರಿಯಾ ರಸ್ತೆಯಲ್ಲಿ ಬಾಣಂತಿಕ್ಯಾಲ್ಲಿ ಹಳ್ಳ ತೆಗೆದು ಕೂಲಿ ಸಾಗಿಸುವುದು	5	1	—	—
07/01/2025	— ೀ —	5	1	—	—
08/01/2025	— ೀ —	5	1	—	—

PAGE :
DATE : / /

ದಿನಾಂಕ	ಕೆಲಸ ನಿರ್ವಹಿಸಿರುವ ವಿವರ	ಕೂಲಿಯ ಮೊತ್ತ	ಗಂಡಸರು	ಹೆಂಗಸರು	ಮಕ್ಕಳು	
				ಜೆ. ಪಿ. 29	ವಿದ್ಯಾ	
09/01/2025	ಮಲಬಾರಿ ಮಗ್ಗಿ ಎಳೆದು ಮುಳ್ಳು ರಹಿತ ಸಾಲಿನಲ್ಲಿ ಹೂಳಲು ತೆಗೆದು ಹೂತ ಹಾಕುವುದು.	6	1	1 Hour	7 Hour	
10/01/2025	— ಅ —	5	1	—	—	
11/01/2025	— ಅ —	5	1	—	—	
12/01/2025	ಭಿಗುವಾರ ಕೆಲಸ ನಿಷ	-	—	—	—	—
13/01/2025	ಸರಕಾರಿ ಶಿಫಸ್ಕೆಯ ಮುತ್ತ ಮುತ್ತಲು ರಸ್ತೆ ಕ್ಲೀನ್ ಮಾಡಿ ಸ್ವಚ್ಛ ಮಾಡುವುದು	5	1	—	—	
14/01/2025	ಮಕರ ಸಂಕ್ರಾಂತಿ ರಜಾ ದಿನ	-	-	—	—	—
15/01/2025	— ಅ —	5	1	—	—	
16/01/2025	ಜಿ. ಪಂ. ಬಿ. ಸಿ ಬಸ್ಸಿನ ಟಿಗಾಗಿ ಮುತ್ತ ಮುತ್ತಲು ಬಾಗಿ ಕಳ್ಳಿಗಿಡಗಳಿರುವ ಹೂಳು & ರಸ್ತೆ ಸ್ವಚ್ಛತೆ ಮಾಡುವುದು.	5	1	2 Hour	8 Hour	

PAGE :
DATE : / /

ದಿನಾಂಕ	ಕಲಿಸಿ ಸಿದ್ಧಪಡಿಸಿರುವ ವಿವರ	ಹಾಜರಾದವರು	ಗೈರಾದವರು	ಡಿ. ಪಿ. ಎ. 29		
17/01/2025	ಪೆನ್ಸಿಲ್ ಮತ್ತು ಕಾಮನ್ ಪೆನ್ಸಿಲ್‌ಗಳ ಮುಂಭಾಗ ಮುರಿದು ಚಿತ್ರಿಸುವ ಬಗ್ಗೆ ತಿಳಿಸಿ ಪ್ರಾಯೋಗಿಕವಾಗಿ ಹೊರ ತೆಗೆದು ಪ್ರಾತ್ಯಕ್ಷಿಕೆ ಮಾಡುವುದು	5	1	-	-	-
18/01/2025	— ೬ —	5	1	-	-	-
19/01/2025	ಭಿನ್ನಮಾಸ ರಜಾ ದಿನ	-	-	-	-	—
20/01/2025	ಪಕ್ಷಿಗಳ ಬಾಯಿಯನ್ನು ಕಾಡಿಗಾಯಿಯನ್ನು ಪಕ್ಷಿಗಳ ಚಿತ್ರವನ್ನು ಚಿತ್ರಿಸುವ ತಿಳಿಸಿಕೊಟ್ಟು ಹಾಡು ಹೇಳುವುದರ ಮೂಲಕ ತಿಳಿಸುವುದು.	6	1	-	-	✓
21/01/2025	— ೬ —	5	1	2 Hour	9 Hour	
22/01/2025	— ೬ —	5	1	-	-	
23/01/2025	ಹುಲ್ಲನ್ನು ಬಾಯಿಯನ್ನು ಪಕ್ಷಿಯ ರಕ್ಕೆಯ ರಚ್ಚೆಯ ಬಣ್ಣವನ್ನು ಹುಲ್ಲು ತೆಗೆದು, ರಚ್ಚೆ ಪ್ರಾತ್ಯಕ್ಷಿಕೆ ಮಾಡುವುದು	5	1	-	-	✓
24/01/2025	— ೬ —	5	1	2 Hour	8 Hour	

PAGE :
DATE : / /

ದಿನಾಂಕ	ಕೆಲಸ ನಿರ್ವಹಿಸಿರುವ ವಿವರ	ಹಾಜರಾತಿ	ಗೈರುಹಾಜರಿ	ಜೆ.ಸಿ.ಎಲ್	
25/01/2025	— ೀ —	5	1	-	-
26/01/2025	ಗಣರಾಜ್ಯೋತ್ಸವ ರಜಾ ದಿನ	-	-	-	-
27/01/2025	ಯಲಹಂಕ ಬಿಬಿ ರಸ್ತೆಯ ಉತ್ತರಕ್ಕೆ ಮುಖವಾಗಿರುವ ಸೆಕ್ಯೂರಿಟಿಗಳು ಹಾಗೂ ರಸ್ತೆ, ತ್ಯಾಜ್ಯಗಳನ್ನು ಸ್ವಚ್ಛ ಮಾಡಿರುವುದು	5	1	-	-
28/01/2025	— ೀ —	5	1	-	-
29/01/2025	ಯಲಹಂಕ ಗಂಜಿಮಠಕ್ಕೆ ಸ್ಮಾಲ್ ಪೈಪ್ ಹೋಗುವ ಸುತ್ತಮುತ್ತಲೂ ಬಾಕಿಯಿದ್ದ ಕಾಂಪೌಂಡ್ ಕಟ್ಟಿರುವುದನ್ನು ತೆಗೆದಿರುವುದು.	5	1	-	-
30/01/2025	— ೀ —	5	1	2 Hour	9 Hour
31/01/2025	ಸ್ಮಶಾನ ಭೂಮಿಗೆ ರಸ್ತೆಯಲ್ಲಿ ಕಸ ಹಾಕಿರುವ ವಿಚಾರವನ್ನು ಸ್ವಚ್ಛ ಮಾಡಿರುವುದು.	5	1	-	-
		5	1	-	-
		5	-	-	-
		5	-	-	-
		5	-

PAGE :
DATE : / /

ದಿನಾಂಕ	ಕೆಲಸ ವಿವರಿಸಿರುವ ವಿವರ	ಕೂಲಿಯವರು	ಗಂಡಸರು	ಹೆಂ.ಕೆ.ಸಿ	
01/02/2025	ಹೆಳೆಗಿಲು ಕಿನ್ನಲ್ ಮುತ್ತ ಮುತ್ತಲು ತಾಪ್ರಿಕ್ಕಳನ್ನು ಕೊಂಡ ಹೆದೆಸ್ಸು ಇಲಾಖೆಯ ಸೆಳು ಸಹಕಾರಿ ಪಡೆಯಲು ಕೆಲಸವು ಮಾಡಿ ಕೊಡುವುದು.	8	1	2 Hour	8 Hour
02/02/2025	ಭಿನ್ನವಾರ ಕಛೇರಿ ದಿನ	-	-	-	-
03/02/2025	— " —	8	1	2 Hour	7 Hour
04/02/2025	ಹೆಗೆನ ಬಜಾರ್ ಶಸ್ತ್ರಕ್ಕು ಬಾಣಿಕರಲ್ಲಿ ತಪ್ಪಿಸಿಕೊಂಡಿರುವ ಕಸವನ್ನು ತೆಗೆದು ಸ್ವಚ್ಛತೆ ಮಾಡುವುದು	8	1	-	-
05/02/2025	— " —	8	1	-	-
		5	5	5	5
		3 Hours	4 Hours	4 Hours	15 Hours

A.E.E

ABE

GPS Map
Camera Lite
17/256, 1st Main 1st Cross Rd, Venkatala Village, Chowdeshwari Layout, Yelahanka, Bengaluru, Karnataka 560064, India
Latitude
13.11114°
Longitude
77.60303833333334°
Local 12:28:42 PM
GMT 06:58:42 AM
Altitude 905 meters
Wednesday, 25.09.2024

ABE

11

Contents	Reference to last Measurement
7	8

2nd & Final bill
Recorded on:-
LOC NO:- BBMP/EE/YNK.D/LOC/01/2023-24, Date 06/02/2024
Work order NO:- BBMP/EE/YNK.D/KPPP-5/W.O/25/2023-24

M. A. R. 57 (Rule 116)
Measurement Book
No. E 496174

Serial No.
Name of work: Removal of Silt & Repairs and maintenance of footpaths in ward No-1 Kempegowda.
Name of Contractor or nature of Agency: SRI SHADYAN (SADIAN) (GANESH ENGINEERING WORKS) NO-879 EWS 2nd phase yelahanka NEW Town
Date of commencement of work: yelahanka. Bangalore-560064

Date	Full description, etc, of work	Dimensions Number	Length	Breadth	Depth	Contents	Reference to last Measurement
1	2	3	4	5	6	7	8
	① Supply of unskilled mazdoor Heavy labours AS per orders of minimum wages act KAE 02 LMW 2015 At, 06/01/2017 for emergency works.						
	Quantity vide, E-Bill:-					381.00	Day's
					@RS. 662.57		2,52,439.17
	② Supply of skilled mason or Brick layer class-I AS per orders of minimum wages Act KAE 02 LMW 2015 At, 06/01/2017 for emergency works.						
	Quantity vide, E-Bill:-					66.00	Day's
					@RS. 696.83		45,990.78

MEASUREMENT BOOK

Date	Full description, etc, of work	Dimensions				Contents	Reference to last Measurement
		Number	Length	Breadth	Depth		
1	2	3	4	5	6	7	8
	③ Providing and laying 100mm Thick pre cast cover Slabs over drains & Rain pit of width not exceeding 800mm using m20 Concrete reinforced with mild Steel Alloyed High carbon Steel with 3mm - 3ply wired steel @ 2.00kg/m² Slabs jointed in cm 1:3 proportion and nicely finished including cleaning per Specifications.						
	Quantity vide E-Bill:- 26.6Hm² CRS.1051.22						28004.50
	④ Providing and fixing pre cast Solid Cement Concrete Kerb stones made out of m20 with top and bottom width 114 and 165mm respectively, 400mm high and 450mm in length finished with cm 1:3, plastering and finishing						

Contents 7	Reference to last Measurement 8
re Cast cover Slabs	
exceeding 80mm	
niGro Alloyed High	
steel @ 2.00 Kg/m²	
nd nicely finished	
l: - 26.64 m²	
S. 1051.22	28004.50
Cement Concrete	
and bottom width	
gh and 450 mm	
storing and finishing	

M. A. R. 57 (Rule 116)
Measurement Book

No. E

496175

Serial No. .....

Name of work ..... From ..... To .....

Name of Contractor of nature of Agency.....

Date of commencement of work.....

Date 1	Full description, etc, of work 2	Dimensions: Number 3	Length 4	Breadth 5	Depth 6	Contents 7	Reference to last Measurement 8
	cutting, including formwork etc as per Specifications. Quantity vide E-Bill:- 0.00 m² CRS. 574.32					0.00	
	(5) Providing and laying 60mm thick factory made cement concrete paver block of approved shape and colour of m-30 grade made of C & D waste by block making machine with vibratory compaction laid in required pattern and including over 50mm thick compacted bed etc as per specifications. Quantity vide E-Bill:- 179.04 m² CRS. 906.22					162249.63	

MEASUREMENT BOOK

Date	Full description, etc, of work	Dimensions				Contents	Reference to last Measurement
		Number	Length	Breadth	Depth		
1	2	3	4	5	6	7	8
	(6) Lead for disposal of earth shall be payable at Carriage rates (Lead and lift) by mechanical means including loading and unloading up to 15 mts.						
	Quantity vide E-Bill:- 226.79 m^3						
	Lead CRS. 227.92					51,689.00	
	(7) Providing and Constructing un-reinforced plain cement Concrete pavement. Thickness as per design over as prepared sub base, with 43 grade cement or any other type as per clause 1501.2.2 m20 (Grade) Coarse and fine aggregates etc as per Specifications.						
	Quantity vide E-Bill:- 47.10 m^3						
	Lead CRS. 7220.34					340105.09	

Serial No. .....
Name of work .....
Name of Contractor of nature o
Date of commencement of wor

Date	Full description, etc,
1	2
	(8) Supply of m Setting RS1
	(9) Supply of Hy including c lete as per

Contents 7	Reference to last Measurement 8
payable at Carriage mearh including	
-226.79 m^3	
227.92	51,689.00
forced plain cem	
as per design over	
ement or any	
rade) Coarse and	
ad.	
-47.10 m^3	340105.00
220.34	

M. A. R. 57 (Rule 116)
Measurement Book
No. E

Serial No. .....
Name of work ..... From ..... To .....
Name of Contractor of nature of Agency.....
Date of commencement of work.....

496176

Date 1	Full description, etc, of work 2	Number 3	Dimensions Length 4	Breadth 5	Depth 6	Contents 7	Reference to last Measurement 8
(8)	Supply of material Component Bitumen (emulsion) Rapid Setting RSI, for all road works. Quantity vide E-Bill:- 0.00 T CRS. 48936.10						0.00
(9)	Supply of Hydraulic Excavator of 0.9 m^3 bucket on hire basis including operator, fuel and other incidental charges etc. complete as per specifications. Quantity vide E-Bill. - 27.00 Hours CRS. 1529.25						41,289.75

MEASUREMENT BOOK

Date	Full description, etc, of work	Dimensions				Contents	Reference to last Measurement
		Number	Length	Breadth	Depth		
1	2	3	4	5	6	7	8
	(10) Supply of Tipper 5-5 m^3 on hire basis including operation fuel and other incidental charges etc. Complete as per Specifications.						
	Quantity vide E-Bill:-					120.00 Hours	
	Upto					@ R.S. 1599.49	191,938.80
	(11) Supply of material component m-Sand-fine for all road works.						
	Quantity vide E-Bill:-					0.00 m^3	
	Upto					@ R.S. 1671.98	0.00
	(12) Supply of material component Granular Aggregates of 12mm down size for all road works.						
	Quantity vide E-Bill:-					0.00 m^3	
	Upto					@ R.S. 1570.00	0.00

Contents 7	Reference to last Measurement 8
including operation complete as per Spec	
:- 120.00 Hours	
1599.49	191938.80
fine for all road	
:- 0.00 m³	
1671.98	0.00
Aggregates of 12mm	
- 0.00 m³	0.00
510.00	

M. A. R. 57 (Rule 116)
Measurement Book

No. E

Serial No. .....

Name of work ..... From ..... To .....

496177

Name of Contractor of nature of Agency.....

Date of commencement of work.....

Date 1	Full description, etc, of work 2	Number 3	Dimensions: Length 4	Breadth 5	Depth 6	Contents 7	Reference to last Measurement 8
(13)	Supply of material Component Granular Aggregates of 20mm down size for all road works.						
	Quantity vide E-Bill:- 0.00 m³ CRS. 1510.00						0.00
(14)	Supply of material Component Granular Aggregates of 40 mm down size for all road works.						
	Quantity vide E-Bill:- 0.00 m³ CRS. 1348.01						0.00
(15)	Supply of material Component Cement (opc/PPC/PSC) for all road works.						

MEASUREMENT BOOK

Date	Full description, etc, of work	Dimensions				Contents	Reference to last Measurement
		Number	Length	Breadth	Depth		
1	2	3	4	5	6	7	8
		Quantity vide E-Bill :- 0.00 Nos					0.00
	(16) Provision for tool - Equipments (consisting Towel, Head pan, Digging Bar, Hammer, Tamper, Hand Gloves, Rubber Boots, etc).					@ Rs. 331.90	
		Quantity vide E-Bill :- 0.00				@ Rs. 25,745.00	0.00
	Approved 10/3/2025					Total Rs:-	11,13,706.72
						Add 18% of GST Rs:-	95464.66
						Grand Total Rs:-	12,09,171.38
	Ramanjeevaiah 10/03/25						

th	Contents 7	Reference to last Measurement 8
	- 0.00 Nos	
	331.90	0.00
	Towel, Head pan, Gloves, Rubber	
	:- 0.00	
	25,745.00	0.00
	Rs:-	11,13,706.72
	8% GST Rs:-	95464.66
	Rs:-	12,09,171.38

M. A. R. 57 (Rule 116)
Measurement Book

No. E

496178

Serial No. .....

Name of work ..... From ..... To .....

Name of Contractor of nature of Agency.....

Date of commencement of work.....

Date 1	Full description, etc, of work 2	Number 3	Dimensions: Length 4	Dimensions: Breadth 5	Depth 6	Contents 7	Reference to last Measurement 8
	CERTIFICATE:-						
	1) Certified that the above work done is Satisfactory Completed.						
	2) Certified that the all debrics have been cleared in the Site.						
	Ramesan-Engineer						

MEASUREMENT BOOK

Date	Full description, etc, of work	Dimensions				Contents	Reference to last Measurement
		Number	Length	Breadth	Depth		
1		3	4	5	6	7	8
	~~1st~~ and 2 Final bill						

Gross Amt = Rs 1209000=00
FSD = Rs 60450=00
CGST = Rs 11137=00
SGST = Rs 11137=00
IT = Rs 11137=00
LC = Rs 11137=00
CESS = Rs 1114=00
Royalty = Rs 15500=00
T.D. = Rs 12612=00
Net Amt = Rs 1087388=00

Job Code: 001-24-000001
SBR No: 06/25-26
Date: 12/5/25

Audited & Admitted for Rs. 1209000=00
1087388=00 by Cheque
and Rs. 12612=00 by adjusement

Accts. Supdt.
yelahanka Division
BBMP

Exe. Engineer
yelahanka Division
BBMP

Final bill Recorded
Work orde
Serial No.
Name of work Com
Name of Contractor
Date of commencer

Date	Full de
1	
	(1) South & live for a as p
	(2) Pro for It g